การรายงานผลการดำเนินการ

ตามมาตรการการยกระดับคุณธรรม

และความโปร่งใสภายในหน่วยงาน

ประจำปีงบประมาณ 2569

POLICE ITA 2026

สถานีตำรวจภูธรนิคมสร้างตนเอง

บทนำ

ตามที่ สำนักงานคณะกรรมการป้องกันและปราบปรามการทุจริตแห่งชาติ (ป.ป.ช.) ได้ร่วมกับสำนักงานตำรวจแห่งชาติร่วมโครงการประเมินคุณธรรมและความโปร่งใสในการดำเนินงานของหน่วยงานภาครัฐ (Integrity and Transparency Assessment: ITA) สถานีตำวจนครบาล/สถานีตำรวจภูธร ประจำปีงบประมาณ พ.ศ. ๒๕๖๙ นั้น

สถานีตำรวจภูธรนิคมสร้างตนเอง มีภารกิจในการป้องกันปราบปรามอาชญากรรม และให้บริการประชาชนในเขตพื้นที่รับผิดชอบ อีกทั้งเป็นหน่วยงานที่เข้าร่วมในการประเมินตามโครงการดังกล่าว จึงต้องมีการขับเคลื่อนกลไกในการป้องกันการทุจริตเชิงรุกให้เป็นไปอย่างมีประสิทธิภาพ เพื่อให้บุคลากรในสถานีตำรวจได้เพิ่มระดับคุณธรรมและความโปร่งใสในการปฏิบัติงาน เกิดความตระหนักรู้ และนำกรอบการประเมินไปพัฒนาระบบงาน ออกแบบกลไกและการบริหารราชการที่ดี เสริมสร้างวัฒนธรรมองค์กรในการป้องกันการทุจริตการทุจริต และนำไปสู่การปฏิบัติ รวมถึงการปรับปรุงขั้นตอนการปฏิบัติงานให้ลดโอกาสความเสี่ยงในการทุจริต และให้ความสำคัญต่อการเปิดเผยข้อมูลการบริหารและบริการสู่สาธารณะ

จึงมีความจำเป็นยิ่งที่จะต้องมีการพัฒนาระบบการบริหารราชการและการให้บริการประชาชนให้มีคุณธรรมและความโปร่งใสตามโครงการประเมินคุณธรรมและความโปร่งใสในการดำเนินงานของหน่วยงานภาครัฐ (Integrity and Transparency Assessment: ITA) สถานีตำวจนครบาล/สถานีตำรวจภูธร ประจำปีงบประมาณ พ.ศ.๒๕๖๙ ต่อไป

พ.ต.อ

(....ปฏิพล.....มหัทธนวิศิษฎ์.....)

ผกก.สภ.นิคมสร้างตนเอง

การเตรียมความพร้อมและขับเคลื่อนมาตรการการยกระดับคุณธรรมและความโปร่งใสภายในสถานีตำรวจ

สถานีตำรวจภูธรนิคมสร้างตนเอง ได้มีการกำหนดแนวทางการเตรียมความพร้อมและขับเคลื่อนมาตรการการยกระดับคุณธรรมและความโปร่งในภายในสถานีตำรวจ เพื่อเป็นการรองรับการพัฒนาปรับปรุงระบบการบริหารราชการและการบริหารประชาชนตามโครงการประเมินคุณธรรมและความโปร่งใสในการดำเนินงานของหน่วยงานภาครัฐ (Integrity and Transparency Assessment: ITA) สถานีตำรวจนครบาล/สถานีตำรวจภูธร ประจำปีงบประมาณ พ.ศ.๒๕๖๙ ดังต่อไปนี้

๑. ผู้บริหารมีการประชุมชี้แจงและให้ข้อมูลเกี่ยวกับการประเมินคุณธรรมและความโปร่งใสในการดำเนินงานของหน่วยงานภาครัฐให้บุคลากรในสถานีตำรวจทราบและปฏิบัติ พร้อมทั้งกำกับติดตามประเมินผลการประเมิน
๒. มีคำสั่งแต่งตั้งคณะทำงานขับเคลื่อนและกำกับติดตาม การประเมินคุณธรรมและความโปร่งใสในการดำเนินงานของหน่วยงานภาครัฐ (Integrity & Transparency Assessment: ITA) ของสถานีตำรวจนครบาล/สถานีตำรวจภูธร ประจำปีงบประมาณ พ.ศ. ๒๕๖๙ ของสถานีตำรวจ
๓. คณะทำงานของสถานีตำรวจมีการศึกษาและวิเคราะห์กรอบการประเมินตามโครงการฯ และพิจารณาประเด็นที่จะต้องมีการปรับปรุงและพัฒนากระบวนการหรือระบบงานอย่างเร่งด่วน
๔. แปลงนโยบายตามโครงการประเมินฯ มาสู่การปฏิบัติโดยมีการกำหนดเป็นมาตรการ/กิจกรรมในการเตรียมความพร้อมและขับเคลื่อนมาตรการการยกระดับคุณธรรมและความโปร่งใสภายในสถานีตำรวจให้เกิดเป็นรูปธรรม

ในการนี้ จึงขอรายงานผลการดำเนินการเตรียมความพร้อมและขับเคลื่อนมาตรการการยกระดับคุณธรรมและความโปร่งใสภายในสถานีตำรวจ ดังนี้

๑. ผู้บริหารมีการประชุมชี้แจงและให้ข้อมูลเกี่ยวกับการประเมินคุณธรรมและความโปร่งใสในการดำเนินงานของหน่วยงานภาครัฐให้บุคลากรในสถานีตำรวจทราบและปฏิบัติ พร้อมทั้งกำกับติดตามประเมินผลการประเมิน

สำหรับการประชุมชี้แจงและให้ข้อมูลเกี่ยวกับการประเมินคุณธรรมและความโปร่งใสในการดำเนินงานของหน่วยงานภาครัฐให้บุคลากรในสังกัดได้รับทราบนั้น มีระดับการสร้างความเข้าใจทั้งระดับกองบัญชาการ ตำรวจภูธรจังหวัด และสถานีตำรวจ ดังนี้

๑.๑ ระดับกองบัญชาการ

ตำรวจภูธรภาค ๖ ได้มีการประชุมชี้แจงและให้ข้อมูลเกี่ยวกับการประเมินคุณธรรมและความโปร่งใสในการดำเนินงานของหน่วยงานภาครัฐให้แก่หัวหน้าสถานีตำรวจได้รับทราบและนำไปถ่ายทอดให้บุคลากรในสถานีตำรวจได้ทราบพร้อมทั้งขับเคลื่อนตามโครงการฯ อย่างต่อเนื่องกล่าว คือ

วันที่ ๒๗ เมษายน ๒๕๖๙ เวลา ๑๓.๐๐ น. ณ ห้องประชุมสินธุสุวรรณ ตำรวจภูธรภาค ๖ พล.ต.ต.ระวีพรรษ อมรมุนีพงศ์ รอง.ผบช.ภ.๖ ได้ชี้แจงการจัดเตรียมความพร้อมขับเคลื่อนการประเมินคุณธรรมและความโปร่งใสในการดำเนินงานของหน่วยงานภาครัฐ (Integrity and Transparency Assessment: ITA) ของสถานีตำรวจ ประจำปีงบประมาณ พ.ศ. ๒๕๖๙ ของ ตำรวจภูธรภาค ๖ โดยมี ผบก.ในสังกัด, รอง ผบก.ภ.จว.ทุกจังหวัด และ หัวหน้าสถานีตำรวจทุกสถานี เข้าร่วมประชุม ซึ่ง พ.ต.อ.ปฏิพล มหัทธนวิศิษฎ์ ผกก.สภ.นิคมสร้างตนเอง เข้าร่วมฟังบรรยายเรื่องการเตรียมความพร้อมในการขับเคลื่อนการประเมินคุณธรรมและความโปร่งใสในการดำเนินงานของหน่วยงานภาครัฐ (Integrity and Transparency Assessment: ITA) ของสถานีตำรวจประจำปีงบประมาณ พ.ศ. ๒๕๖๙ ของตำรวจภูธรภาค ๖ ประกอบด้วย ๓ ประเด็นสำคัญ ได้แก่

๑) การเปิดเผยข้อมูลสาธารณะ (Open Data Integrity and Transparency Assessment: OIT)

-ให้สถานีตำรวจทำการศึกษา และจัดทำประเด็นข้อมูลสาธารณะตามแบบตรวจการเปิดเผยข้อมูลสาธารณะ (OIT) เพื่อให้ประชาชนสามารถเข้าถึงได้ผ่านทางหน้าเว็บไซต์หลักของสถานีตำรวจอย่างต่อเนื่อง

๒) แบบวัดการรับรู้ของผู้มีส่วนได้ส่วนเสียภายใน (Internal Integrity and Transparency Assessment : IIT)

- ให้เจ้าหน้าที่ตำรวจ ทำความเข้าใจในข้อคำถามและสร้างความตระหนักรู้เกี่ยวกับ ประเด็น ข้อคำถามให้ผู้มีส่วนได้ส่วนเสียภายในทราบ ก่อนทำการประเมินแบบวัดการรับรู้ของผู้มีส่วนได้ส่วนเสียภายใน (IIT)

- มอบหมายให้ฝ่ายอำนวยการ ดำเนินการเผยแพร่ความรู้เพื่อพัฒนาการปฏิบัติหน้าที่และการให้บริการตามประเด็นการประเมิน พร้อมทั้งมีการสื่อสาร และประชาสัมพันธ์ อย่างต่อเนื่องอื่น ๆ ในการประชุมได้มีการมอบหมายให้หัวหน้าแต่ละแผนกงาน ทำความเข้าใจ เกี่ยวกับ การประเมินแบบวัดการรับรู้ของผู้มีส่วนได้ส่วนเสียภายใน (IIT) เพื่อให้เจ้าหน้าที่ในแผนกได้ทำความเข้าใจ และสามารถ ทำแบบประเมินได้อย่างถูกต้องครบถ้วน

๓) แบบวัดการรับรู้ของผู้มีส่วนได้ส่วนเสียภายนอก (External Integrity and Transparency Assessment : EIT)

- ให้สถานีตำรวจประชาสัมพันธ์เกี่ยวกับการประเมินคุณธรรมและความโปร่งใสในการดำเนินงานของหน่วยงานภาครัฐ (Integrity & Transparency Assessment : ITA) ของสถานีตำรวจ ให้แก่ประชาชน ผู้มาใช้บริการประจำจุดประชาสัมพันธ์ ให้คำแนะนำและขอความร่วมมือในการทำแบบวัดการรับรู้ของผู้มีส่วนได้ส่วนเสียภายนอก (EIT)

- มอบให้ฝ่ายอำนวยการ ให้พัฒนาและยกระดับการให้บริการ จัดเจ้าหน้าที่ ณ จุดประชาสัมพันธ์ เผยแพร่ ขั้นตอน คู่มือการปฏิบัติงาน

- มอบหมายให้คณะทำงานฯ เผยแพร่สื่อสารประชาสัมพันธ์ ข้อมูลผลการดำเนินงาน และกิจกรรมต่าง ๆ ที่สถานีตำรวจดำเนินการร่วมกับประชาชนชน ชุมชน ในพื้นที่อย่างต่อเนื่อง และ เผยแพร่ ผ่าน Website และ สื่อสังคมออนไลน์ อาทิ Facebook ของสถานีตำรวจ เป็นต้น

- มอบหมายให้คณะทำงานฯ ฝ่ายเทคโนโลยีสารสนเทศ เผยแพร่ QR Code หรือ URL ช่องทางการเข้าตอบ แบบวัด การรับรู้ของผู้มีส่วนได้ส่วนเสียภายนอก (External Integrity and Transparency Assessment: EIT) Website และ Facebook ของสถานีตำรวจ ให้แต่ละแผนกงานจัดทำป้ายประชาสัมพันธ์

QR Code หรือ URL ช่องทางการเข้าตอบแบบวัดการรับรู้ของผู้มีส่วนได้ส่วนเสียภายนอก (External Integrity and Transparency Assessment: EIT) Website และ Facebook ของสถานีตำรวจ

๑.๒ งานจเรตำรวจ ตำรวจภูธรภาค ๖ และระดับจังหวัด

วันนี้ (๒๖ พ.ค.๖๙) เวลา ๑๐.๐๐ น. พล.ต.ต.ระวีพรรษ อมรมุนีพงศ์ รอง ผบช.ภ.๖ เป็นประธานการประชุมขับเคลื่อนงานจเรตำรวจ ของ ภ.๖ ณ ห้องประชุม ศปก.ภ.จว.นครสวรรค์ พร้อมด้วย พ.ต.อ.ธนพล บินทปัญญา รอง ผบก.อก. พ.ต.ต.หญิง เปรมยุดา ภู่เมือง สว.ฝอ.๓ บก.อก.ภ.๖ และคณะทำงาน เตรียมความพร้อมในการขับเคลื่อนการประเมินคุณธรรมและความโปร่งใสในการดำเนินงานของหน่วยงานภาครัฐ (Integrity and Transparency Assessment: ITA) ของสถานีตำรวจ ประจำปีงบประมาณ พ.ศ. ๒๕๖๙ ของตำรวจภูธรภาค ๖ ณ ห้องมะตูม ตำรวจภูธรภาค ๖ โดยมี รอง ผบก.จว.ในสังกัด และ หัวหน้าสถานีตำรวจทั้ง ๑๔๗ สถานี พร้อมเจ้าหน้าที่ที่เกี่ยวข้องร่วมประชุมฯ ด้วยระบบประชุมทางไกล (zoom meeting) โดยเน้นการดำเนินการ ๓ มิติ ได้แก่ ๑) การเปิดเผยข้อมูลสาธารณะ (Open Data Integrity and Transparency Assessment: OIT) ๒) แบบวัดการรับรู้ของผู้มีส่วนได้ส่วนเสียภายใน (Internal Integrity and Transparency Assessment : IIT) ๓) แบบวัดการรับรู้ของผู้มีส่วนได้ส่วนเสียภายนอก (External Integrity and Transparency Assessment : EIT) และจะมีการประชุมขับเคลื่อนเป็นประจำทุกสัปดาห์

โดย พ.ต.อ.ปฏิพล มหัทธนวิศิษฎ์ ผกก.สภ.นิคมสร้างตนเอง พร้อมเจ้าหน้าที่คณะทำงานขับเคลื่อนฯ ของสถานี ได้เข้าร่วมรับฟังการประชุมขับเคลื่อนฯ เพื่อเตรียมความพร้อมในการดำเนินการประเมินคุณธรรมและความโปร่งใสในการดำเนินงานของหน่วยงานภาครัฐ (Integrity and Transparency Assessment: ITA) ของสถานีตำรวจ ประจำปีงบประมาณ พ.ศ. ๒๕๖๙ ต่อไป

ศปก.ภ.๖

ศปก.
สภ.นิคมสร้างตนเอง

๑.๓ เตรียมความพร้อมรับการประเมินคุณธรรมและความโปร่งใส ในการดำเนินงานของหน่วยงานภาครัฐ (Integrity and Transparency Assessment : ITA) ของสถานีตำรวจภูธร ประจำปีงบประมาณ พ.ศ.๒๕๖๙ ระดับสถานีตำรวจ

เมื่อวันที่ ๒๐ เมษายน ๒๕๖๙ สถานีตำรวจภูธรนิคมสร้างตนเอง ได้ดำเนินการประชุมการขับเคลื่อนการประเมินคุณธรรมและความโปร่งใสในการดำเนินงานของหน่วยงานภาครัฐ (Integrity and Transparency Assessment: ITA) ของสถานีตำรวจ ประจำปีงบประมาณ พ.ศ.๒๕๖๙ โดยมี พ.ต.อ.ปฏิพล มหัทธนวิศิษฎ์ ผกก.สภ.นิคมสร้างตนเอง เป็นประธานการประชุม ซึ่งการประชุมดังกล่าวมีวัตถุประสงค์ เพื่อแจ้งคำสั่งแต่งตั้งคณะกรรมการขับเคลื่อนการประเมินคุณธรรมและความโปร่งใสในการดำเนินงานของหน่วยงานภาครัฐ (Integrity and Transparency Assessment: ITA) ของสถานีตำรวจ และทำความเข้าใจกรอบการประเมินคุณธรรมและความโปร่งใสในการดำเนินงานของหน่วยงานภาครัฐ (Integrity and Transparency Assessment: ITA) ของสถานีตำรวจ ประจำปีงบประมาณพ.ศ.๒๕๖๙ ประกอบด้วย ๕ ประเด็นสำคัญ ได้แก่

๑) อบรมให้ความรู้เสริมสร้างความเข้าใจให้เจ้าหน้าที่ตำรวจตระหนักถึงนโยบายการต่อต้านการรับสินบน (Anti-Bribery Policy) ให้ทุกฝ่ายนำไปปฏิบัติอย่างต่อเนื่อง

๒) ให้ความรู้แก่เจ้าหน้าที่ตำรวจในการรักษาจัดการทรัพย์สินของทางราชการให้เป็นไปตามระเบียบฯ

๓) การเปิดเผยข้อมูลสาธารณะ (Open Data Integrity and Transparency Assessment: OIT)

- ให้สถานีตำรวจ ศึกษา และจัดทำประเด็นแบบตรวจการเปิดเผยข้อมูลสาธารณะ (OIT) เพื่อให้ประชาชนสามารถเข้าถึงได้ผ่านหน้าเว็บไซต์หลักของสถานีตำรวจ อย่างต่อเนื่อง

๔) แบบวัดการรับรู้ของผู้มีส่วนได้ส่วนเสียภายใน (Internal Integrity and Transparency Assessment : IIT)

- ให้เจ้าหน้าที่ตำรวจ ทำความเข้าใจในข้อคำถามและสร้างความตระหนักรู้เกี่ยวกับ ประเด็นข้อคำถามให้ผู้มีส่วนได้ส่วนเสียภายในทราบ ก่อนทำการประเมินแบบวัดการรับรู้ของผู้มีส่วนได้ส่วนเสียภายใน (IIT)

- มอบหมายให้ฝ่ายอำนวยการ ดำเนินการเผยแพร่ความรู้เพื่อพัฒนาการปฏิบัติหน้าที่และการ ให้บริการตามประเด็นการประเมิน พร้อมทั้งมีการสื่อสาร และประชาสัมพันธ์ อย่างต่อเนื่อง ในการประชุมได้มีการมอบหมายให้หัวหน้าแต่ละแผนกงาน ทำความเข้าใจ เกี่ยวกับ การประเมินแบบวัดการรับรู้ของผู้มีส่วนได้ส่วนเสียภายใน (IIT) เพื่อให้เจ้าหน้าที่ในแผนกได้ทำความเข้าใจ และสามารถ ทำแบบประเมินได้อย่างถูกต้องครบถ้วน

๕) แบบวัดการรับรู้ของผู้มีส่วนได้ส่วนเสียภายนอก (External Integrity and Transparency Assessment : EIT)

- ให้สถานีตำรวจประชาสัมพันธ์เกี่ยวกับการประเมินคุณธรรมและความโปร่งใสในการดำเนินงานของหน่วยงานภาครัฐ (Integrity & Transparency Assessment: ITA) ของสถานีตำรวจ ให้แก่

ประชาชน ผู้มาใช้บริการประจำจุดประชาสัมพันธ์ ให้คำแนะนำและขอความร่วมมือในการทำแบบวัดการรับรู้ของผู้มีส่วนได้ ส่วน เสียภายนอก (EIT)

- มอบให้ฝ่ายอำนวยการ ให้พัฒนาและยกระดับการให้บริการ จัดเจ้าหน้าที่ ณ จุดประชาสัมพันธ์ เผยแพร่ ขั้นตอน คู่มือการปฏิบัติงาน

- มอบหมายให้คณะทำงานฯ เผยแพร่สื่อสารประชาสัมพันธ์ ข้อมูลผลการ ดำเนินงาน และกิจกรรม ต่าง ๆ ที่สถานีตำรวจดำเนินการร่วมกับประชาชนชน ชุมชน ในพื้นที่อย่างต่อเนื่อง และ เผยแพร่ ผ่าน Website และ Facebook ของสถานีตำรวจ

- มอบหมายให้คณะทำงานฯ ฝ่ายเทคโนโลยีสารสนเทศ เผยแพร่ QR Code หรือ URL ช่องทางการเข้าตอบ แบบวัด การรับรู้ของผู้มีส่วนได้ส่วนเสียภายนอก (External Integrity and Transparency Assessment: EIT) Website และ Facebook ของสถานีตำรวจ ให้แต่ละแผนกงานจัดทำป้ายประชาสัมพันธ์ QR Code หรือ URL ช่องทางการเข้า ตอบ แบบวัดการรับรู้ของผู้มีส่วนได้ส่วนเสียภายนอก (External Integrity and Transparency Assessment: EIT) Website และ Facebook ของสถานีตำรวจ

ทั้งนี้ยังได้มีการกำชับแนวทางการปฏิบัติงานให้เจ้าหน้าที่ตำรวจได้รับทราบดังนี้

๑) อบรมให้ความรู้เสริมสร้างความเข้าใจให้เจ้าหน้าที่ตำรวจตระหนักถึงนโยบายการต่อต้านการรับสินบน (Anti-Bribery Policy) ให้ทุกฝ่ายนำไปสู่การปฏิบัติอย่างเป็นรูปธรรมและต่อเนื่องในทุกสายงาน

๒) มุ่งสร้างวัฒนธรรมองค์กรให้ปราศจากการทุจริตจากการปฏิบัติหน้าที่อย่างเป็นรูปธรรม สร้างความเชื่อมั่นในภาพลักษณ์ความสุจริตของหน่วยงาน

๓) ห้ามมิให้มีพฤติกรรมการเรียกรับสินบน ทรัพย์สิน หรือประโยชน์อื่น ๆ ของบุคลากรอื่นเพื่อแลกกับการใช้ดุลพินิจจากการปฏิบัติหน้าที่ และการรับของขวัญ ของกำนัลในช่วงเทศกาลหรือวาระสำคัญต่างๆ จากบุคคลอื่น ซึ่งถือเป็นความเสี่ยงที่อาจจะก่อให้เกิดการทุจริต

๔) การปฏิบัติหน้าที่ต้องบังคับใช้กฎหมายอย่างเท่าเทียมไม่เลือกปฏิบัติ การปฏิบัติหน้าที่ของทุกสายงานจะต้องให้ความช่วยเหลือ บริการประชาชนอย่างเต็มกำลังความสามารถ ไม่เพิกเฉย มีความเป็นธรรม เป็นไปตามกฎหมาย ปราศจากผลประโยชน์ทับซ้อน

๕) ปลูกฝังให้มีการประพฤติตนที่ดี ไม่ประพฤติตนเป็นผู้กระทำผิดกฎหมาย ไม่ยุ่งเกี่ยวกับยาเสพติด การพนัน สถานบริการผิดกฎหมาย เป็นต้น

๖) เน้นย้ำกระบวนการใช้จ่ายงบประมาณและการจัดซื้อจัดจ้างของสถานีตำรวจต้องมีการเผยแพร่ข้อมูลอย่างต่อเนื่อง ความโปร่งใส ตรวจสอบได้

๗) ห้ามมิให้มีการเบิกจ่ายเท็จ เช่น เบี้ยเลี้ยง ค่าทำงานล่วงเวลา ค่าเดินทาง กองทุนเพื่อการสืบสวนสอบสวน การป้องกันและปราบปรามการกระทำความผิดอาญาฯลฯ

๘) ห้ามมิให้ผู้บังคับบัญชาการทุกระดับชั้นใช้อำนาจและตำแหน่งหน้าที่ เพื่อแสวงหาผลประโยชน์โดยเด็ดขาด

๙) ห้ามมิให้ผู้บังคับบัญชามอบหมายการปฏิบัติหน้าที่อย่างไม่เป็นธรรม

๑๐) ห้ามมิให้ผู้บังคับบัญชาประเมินผลการปฏิบัติงาน เพื่อใช้ในการเลื่อนขั้น เลื่อนเงินเดือนอย่างไม่เป็นธรรม

๑๑) ห้ามนำทรัพย์สินของราชการ ของกลาง เงิน หรือสิ่งของบริจาค ไปใช้เพื่อประโยชน์ของตนเองหรือพวกพ้อง เช่น การใช้รถยนต์ราชการไปใช้ส่วนตัว การใช้น้ำมัน อะไหล่ น้ำมันเครื่อง ยางรถยนต์ หมึกพิมพ์ ของกลางต่าง ๆ ไปใช้ส่วนตัว เป็นต้น

๑๒) ผู้บังคับบัญชา หัวหน้าสถานีให้ความสำคัญในการป้องกันและแก้ไขปัญหาการทุจริตอย่างจริงจัง ผู้บังคับบัญชาต้องเป็นแบบอย่าง สร้างวัฒนธรรมองค์กรให้เกิดความโปร่งใส ตรวจสอบได้

๑๓) สถานีตำรวจมีนโยบาย มาตรการป้องกันการทุจริตและแนวทางการปฏิบัติอย่างเป็นรูปธรรม จัดทำแผนการบริหารความเสี่ยงการทุจริต เพื่อลดโอกาสการทุจริตของเจ้าหน้าที่ มีมาตรการกำกับดูแล สอดส่องจากผู้บังคับบัญชาแต่ละสายงานอย่างเป็นรูปธรรม

๑๔) ปรับพฤติกรรมและทัศนคติของเจ้าหน้าที่ในการปฏิบัติหน้าที่ มุ่งลดระดับการรับรู้และประสบการณ์ของประชาชนที่พบเห็น กรณีถูกเจ้าหน้าที่ตำรวจเรียกรับสินบน เงิน ทรัพย์สิน หรือประโยชน์อื่นๆ เพื่อแลกกับการปฏิบัติหน้าที่

๑๕) มุ่งพัฒนาระบบการให้บริการที่สถานีตำรวจและทักษะการให้บริการด้วยความสุจริตของเจ้าหน้าที่ตำรวจ เพื่อลดความเสี่ยงที่ประชาชนจะถูกเรียกรับสินบน หรือพบเจอการทุจริตในรูปแบบอื่น ปรับเปลี่ยนทัศนคติและพฤติกรรมไม่รับของขวัญของกำนัล โดยเน้นการให้บริการอย่างเท่าเทียมกัน ส่งเสริมการรับรู้ของประชาชนต่อภาพลักษณ์ของสถานีตำรวจ ที่มีความซื่อสัตย์สุจริตเป็นที่ประจักษ์

๑๖) การเปิดเผยข้อมูลสาธารณะ (Open Data Integrity and Transparency Assessment: OIT) ให้คณะทำงานฯ ศึกษา และจัดทำประเด็นแบบตรวจการเปิดเผยข้อมูลสาธารณะ (OIT) เพื่อให้ประชาชนสามารถเข้าถึงได้ง่ายสะดวกผ่านหน้าเว็บไซต์หลักของสถานีตำรวจอย่างต่อเนื่อง

๑๗) ให้มุ่งเน้นการดำเนินการเพื่อป้องกันการทุจริต ได้แก่ ประกาศนโยบายการป้องกันและลดโอกาสการทุจริต เจตจำนงสุจริตของผู้บริหาร การประเมินความเสี่ยงเพื่อการป้องกันการทุจริต การเสริมสร้างวัฒนธรรมองค์กร และแผนปฏิบัติการป้องกันการทุจริต และนำมาตรการภายในเพื่อส่งเสริมคุณธรรมและความโปร่งใสไปสู่การปฏิบัติ และมีการกำกับติดตามอย่างเป็นรูปธรรม

๒. มีคำสั่งแต่งตั้งคณะทำงานขับเคลื่อนและกำกับติดตาม การประเมินคุณธรรมและความโปร่งใสในการดำเนินงานของหน่วยงานภาครัฐ (Integrity & Transparency Assessment: ITA) ของสถานีตำรวจนครบาล/สถานีตำรวจภูธร ประจำปีงบประมาณ พ.ศ. ๒๕๖๙ ของสถานีตำรวจ

สถานีตำรวจภูธรนิคมสร้างตนเอง ได้มีคำสั่งที่ ๓๙ / ๒๕๖๙ ลงวันที่ ๑๑ เมษายน ๒๕๖๙ เรื่อง แต่งตั้งคณะทำงานขับเคลื่อนและกำกับติดตาม การประเมินคุณธรรมและความโปร่งใสในการดำเนินงานของหน่วยงานภาครัฐ (Integrity & Transparency Assessment: ITA) ของสถานีตำรวจนครบาล/สถานีตำรวจภูธร ประจำปีงบประมาณ พ.ศ. ๒๕๖๙ ของสถานีตำรวจ เพื่อเป็นการขับเคลื่อน กำกับ ดูแลการดำเนินการตามโครงการฯ ให้เป็นไปอย่างมีประสิทธิภาพ และเกิดประสิทธิผลสูงสุดดังนี้

คำสั่ง สถานีตำรวจภูธรนิคมสร้างตนเอง
ที่ ๓๙ / ๒๕๖๙

เรื่อง คำสั่งแต่งตั้งคณะทำงานขับเคลื่อนและกำกับติดตาม การประเมินคุณธรรมและความโปร่งใสในการดำเนินงานของหน่วยงานภาครัฐ (Integrity & Transparency Assessment: ITA) ของสถานีตำรวจภูธรนิคมสร้างตนเอง ประจำปีงบประมาณ พ.ศ. ๒๕๖๙

ด้วย สำรวจภูธรจังหวัดพิษณุโลก ได้มีคำสั่งที่ ๓๕/๒๕๖๙ ลงวันที่ ๑๐ เมษายน ๒๕๖๙ เรื่อง คำสั่งแต่งตั้งคณะทำงานขับเคลื่อนและกำกับติดตาม การประเมินคุณธรรมและความโปร่งใสในการดำเนินงานของหน่วยงานภาครัฐ (Integrity & Transparency Assessment: ITA) ของสถานีตำรวจภูธรในสังกัดตำรวจภูธรจังหวัดพิษณุโลก ประจำปีงบประมาณ พ.ศ. ๒๕๖๙ โดยมีหน้าที่และอำนาจ พิจารณาเสนอแต่งตั้งคณะทำงาน เพื่อสนับสนุนการดำเนินงานด้านการประเมินคุณธรรมและความโปร่งใสในการดำเนินงานของสถานีตำรวจ ในสังกัดตำรวจภูธรจังหวัดพิษณุโลก และในการขับเคลื่อนการประเมินคุณธรรมและความโปร่งใสในการดำเนินงานของสถานีตำรวจ ในสังกัดตำรวจภูธรจังหวัดพิษณุโลก ให้มีการแต่งตั้งคณะกรรมการขับเคลื่อนการประเมินคุณธรรมและความโปร่งใสในการดำเนินงานของสถานีตำรวจ ในระดับสถานี เพื่อให้การประเมินคุณธรรมและความโปร่งใสในการดำเนินงานของสถานีตำรวจเป็นไปอย่างมีประสิทธิภาพ ประสิทธิผล และบรรลุเป้าประสงค์

ดังนั้น เพื่อให้การดำเนินงานตามคำสั่งแต่งตั้งคณะทำงานขับเคลื่อนและกำกับติดตาม การประเมินคุณธรรมและความโปร่งใสในการดำเนินงานของหน่วยงานภาครัฐ (Integrity & Transparency Assessment: ITA) ของสถานีตำรวจนครบาล/สถานีตำรวจภูธร ประจำปีงบประมาณ พ.ศ. ๒๕๖๙ ของสำรวจภูธรจังหวัดพิษณุโลก เป็นไปอย่างมีประสิทธิภาพ และบรรลุวัตถุประสงค์ ซึ่งแต่งตั้งคณะทำงานขับเคลื่อนการประเมินคุณธรรมและความโปร่งใสในการดำเนินงานของหน่วยงานภาครัฐ (Integrity & Transparency Assessment: ITA) ของสถานีตำรวจภูธรนิคมสร้างตนเอง ประจำปีงบประมาณ พ.ศ. ๒๕๖๙ โดยมีองค์ประกอบและอำนาจหน้าที่ ดังนี้

องค์ประกอบ

๑. พันตำรวจเอก ปฏิพล มหัทธนวิศิษฏ์	ผู้กำกับการ	ประธานกรรมการ
๒. พันตำรวจโท อภิวัฒน์ เรืองศุภธีรวงศ์	รองผู้กำกับการป้องกันปราบปราม	กรรมการ
๓. พันตำรวจโท ชัยยศ เนียมศรี	รองผู้กำกับการสืบสวน	กรรมการ
๔. พันตำรวจโท รักษพงษ์ วิเม้น	รองผู้กำกับการสอบสวน	กรรมการ
๕. พันตำรวจโท ธุงทม จันศิริ	สารวัตรป้องกันปราบปราม	กรรมการ
๖. พันตำรวจโท ประเจิด พุ่มเจ้ยะ	สารวัตรสอบสวน	กรรมการ
๗. พันตำรวจโท กันตเมธ พุทธศร	สารวัตรสืบสวน	กรรมการ
๘. พันตำรวจตรี เมฐิพล ระแบบเอีด	สารวัตรอำนวยการ	กรรมการและเลขานุการ

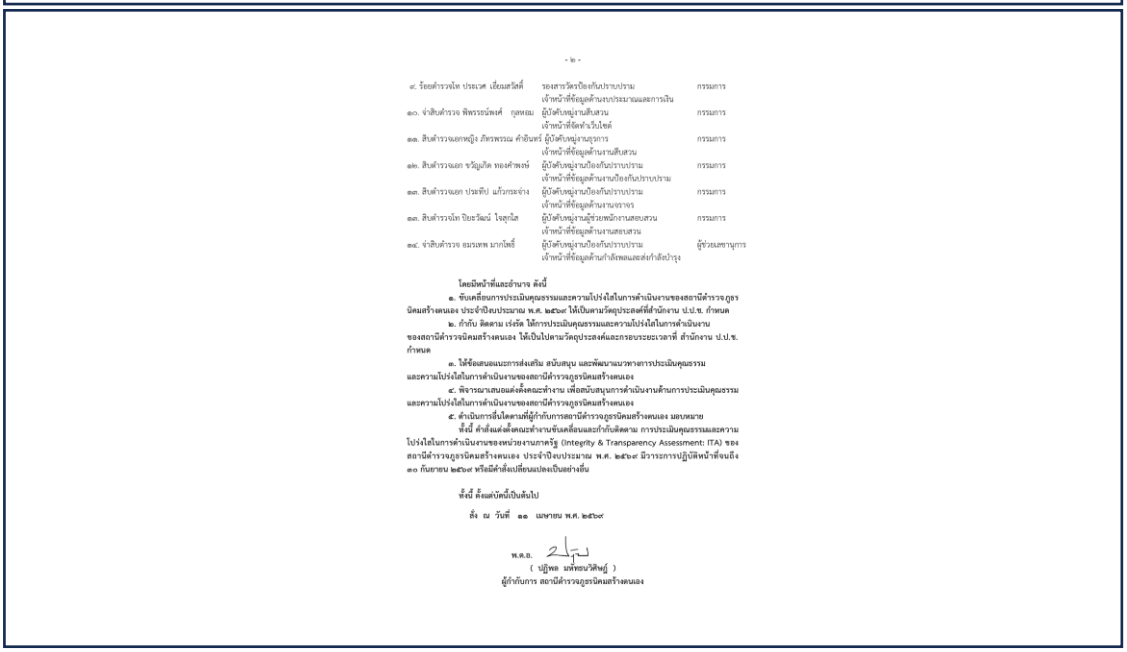

- ๒ -

๙. ร้อยตำรวจโท ประเวศ เอี่ยมสวัสดิ์	รองสารวัตรป้องกันปราบปราม เจ้าหน้าที่ข้อมูลด้านงบประมาณและการเงิน	กรรมการ
๑๐. จ่าสิบตำรวจ พิพรรณ์พงศ์ กุลหงส์	ผู้บังคับหมู่งานสืบสวน เจ้าหน้าที่จัดทำเว็บไซต์	กรรมการ
๑๑. สิบตำรวจเอกหญิง ภัททพรรณ คำอินทร์	ผู้บังคับหมู่งานธุรการ เจ้าหน้าที่ข้อมูลด้านงานสืบสวน	กรรมการ
๑๒. สิบตำรวจเอก ขวัญภัค ทองคำพงษ์	ผู้บังคับหมู่งานป้องกันปราบปราม เจ้าหน้าที่ข้อมูลด้านงานป้องกันปราบปราม	กรรมการ
๑๓. สิบตำรวจเอก ประทีป แก้วกระจ่าง	ผู้บังคับหมู่งานป้องกันปราบปราม เจ้าหน้าที่ข้อมูลด้านงานจราจร	กรรมการ
๑๔. สิบตำรวจโท ปิยะวัฒน์ โชสุกใส	ผู้บังคับหมู่งานผู้ช่วยพนักงานสอบสวน เจ้าหน้าที่ข้อมูลด้านงานสอบสวน	กรรมการ
๑๕. จ่าสิบตำรวจ ธมรเทพ มากโพธิ์	ผู้บังคับหมู่งานป้องกันปราบปราม เจ้าหน้าที่ข้อมูลด้านกำลังพลและส่งกำลังบำรุง	ผู้ช่วยเลขานุการ

โดยมีหน้าที่และอำนาจ ดังนี้

๑. ขับเคลื่อนการประเมินคุณธรรมและความโปร่งใสในการดำเนินงานของสถานีตำรวจภูธรนิคมสร้างตนเอง ประจำปีงบประมาณ พ.ศ. ๒๕๖๙ ให้เป็นตามวัตถุประสงค์ที่สำนักงาน ป.ป.ช. กำหนด

๒. กำกับ ติดตาม เร่งรัด ให้การประเมินคุณธรรมและความโปร่งใสในการดำเนินงานของสถานีตำรวจนิคมสร้างตนเอง ให้เป็นไปตามวัตถุประสงค์และกรอบระยะเวลาที่ สำนักงาน ป.ป.ช. กำหนด

๓. ให้ข้อเสนอแนะการส่งเสริม สนับสนุน และพัฒนาแนวทางการประเมินคุณธรรมและความโปร่งใสในการดำเนินงานของสถานีตำรวจภูธรนิคมสร้างตนเอง

๔. พิจารณาเสนอแต่งตั้งคณะทำงาน เพื่อสนับสนุนการดำเนินงานด้านการประเมินคุณธรรมและความโปร่งใสในการดำเนินงานของสถานีตำรวจภูธรนิคมสร้างตนเอง

๕. ดำเนินการอื่นใดตามที่ผู้กำกับการสถานีตำรวจภูธรนิคมสร้างตนเอง มอบหมาย

ทั้งนี้ คำสั่งแต่งตั้งคณะทำงานขับเคลื่อนและกำกับติดตาม การประเมินคุณธรรมและความโปร่งใสในการดำเนินงานของหน่วยงานภาครัฐ (Integrity & Transparency Assessment: ITA) ของสถานีตำรวจภูธรนิคมสร้างตนเอง ประจำปีงบประมาณ พ.ศ. ๒๕๖๙ มีวาระการปฏิบัติหน้าที่จนถึง ๑๐ กันยายน ๒๕๖๙ หรือมีคำสั่งเปลี่ยนแปลงเป็นอย่างอื่น

ทั้งนี้ ตั้งแต่บัดนี้เป็นต้นไป

สั่ง ณ วันที่ ๑๑ เมษายน พ.ศ. ๒๕๖๙

พ.ต.อ.
(ปฏิพล มหัทธนวิศิษฏ์)
ผู้กำกับการ สถานีตำรวจภูธรนิคมสร้างตนเอง

๒.๑ หัวหน้าสถานีกำกับติดตามการประเมินการศึกษาและวิเคราะห์กรอบการประเมินตามโครงการฯ และพิจารณาประเด็นที่จะต้องมีการปรับปรุงและพัฒนากระบวนการหรือระบบงานอย่างเร่งด่วน

เมื่อวันที่ เมื่อวันที่ ๒๐ เมษายน ๒๕๖๙ สถานีตำรวจภูธรนิคมสร้างตนเอง ได้ดำเนินการประชุมการขับเคลื่อนการประเมินคุณธรรมและความโปร่งใสในการดำเนินงานของหน่วยงานภาครัฐ (Integrity and Transparency Assessment: ITA) ของสถานีตำรวจ ประจำปีงบประมาณ พ.ศ.๒๕๖๙ โดยมี พ.ต.อ.ปฏิพล มหัทธนวิศิษฎ์ ผกก.สภ.นิคมสร้างตนเอง เป็นประธานการประชุม ซึ่งการประชุมดังกล่าวมีวัตถุประสงค์เพื่อ

๑. เตรียมความพร้อมการรับการประเมินคุณธรรมและความโปร่งในในการดำเนินงานของหน่วยงานภาครัฐ หรือ ITA ของสถานีตำรวจ ประจำปีงบประมาณ ๒๕๖๙

๒. **เตรียมความพร้อมในการเผยแพร่ข้อมูลสาธารณะ หรือ OIT ตามแบบตรวจการเปิดเผยข้อมูลสาธารณะ** โดยกำหนดผู้รับผิดชอบในแต่ละสายงาน การจัดทำเว็บไซด์ปรับปรุงข้อมูลให้เป็นปัจจุบัน การจัดทำข้อมูลสาธารณะตามเกณฑ์การประเมินและข้อมูลที่เกี่ยวข้อง

๓. **การกำหนดมาตรการ/กิจกรรมที่แสดงถึงการพัฒนาการปฏิบัติงานและการให้บริการ เพื่อยกระดับภาพลักษณ์ความสุจริตของสถานีตำรวจต่อสาธารณะ** กำหนดแนวทางยกระดับคุณธรรมและความโปร่งใสในหน่วยงาน ๒ ด้าน ได้แก่

๓.๑ **การพัฒนายกระดับการให้บริการประชาชน** เพื่ออำนวยความสะดวกแก่ผู้รับบริการที่มายังสถานีตำรวจ เพื่อยกระดับภาพลักษณ์ความสุจริตของสถานีตำรวจต่อสาธารณะ มีการดำเนินการปรับปรุงพัฒนาหน่วยงาน

๓.๒ **การประชาสัมพันธ์ สื่อสาร บทบาทภารกิจ และผลการปฏิบัติงานของสถานีตำรวจ**ให้แก่ผู้มารับบริการได้รับทราบ อันเป็นการยกระดับภาพลักษณ์ของหน่วยงาน

๔. **ศึกษาและวิเคราะห์กรอบการประเมินประเด็นที่ต้องดำเนินการและประเด็นที่ต้องปรับปรุงและพัฒนากระบวนการหรือระบบงานอย่างเร่งด่วน** ในปีงบประมาณ ๒๕๖๙ และกำหนดผู้รับผิดชอบ

๕.กำชับให้คณะทำงานได้ดำเนินการให้ความรู้และแนวทางการปฏิบัติให้แก่ข้าราชการตำรวจทุกสายงานให้นำนโยบายการต่อต้านการรับสินบน (Anti-Bribery Policy) และแนวทางในการรักษาจัดการทรัพย์สินของทางราชการ ของบริจาค และของกลางให้เป็นไปตามระเบียบฯ

๖.มีการนำแนวทางหรือมาตรการที่วิเคราะห์ในแต่ละประเด็นไปแปลงเป็นการปฏิบัติในทุกสายงานให้เป็นรูปธรรม เพื่อให้มีหลักการป้องกันการทุจริต ปรับทัศนคติพฤติกรรมของเจ้าหน้าที่ตำรวจในการต่อต้านการทุจริตในทุกสายงาน

๗.เสริมสร้างภาพลักษณ์ในเชิงบวกให้สังคมประชาชนได้รับทราบการให้บริการในทุกมิติของเจ้าหน้าที่ตำรวจ โดยเน้นการให้บริการด้วยหลักคุณธรรม ความโปร่งใส ตรวจสอบได้ ความสุจริตโดยรวมของสถานีตำรวจ

ข้อมูลกรอบการประเมิน

สำหรับกรอบการประเมินนั้น ได้มีการชี้แจงให้คณะทำงานทราบตามเอกสารประกอบการชี้แจงการประเมินคุณธรรมและความโปร่งใสในการดำเนินงานของหน่วยงานภาครัฐ (Integrity and Transparency Assessment: ITA) ของสถานีตำรวจ ประจำปีงบประมาณ พ.ศ.๒๕๖๙ เพื่อกำหนดกรอบในการเตรียมความพร้อมรองรับการประเมินในทุกมิติทั้งแบบวัดการรับรู้ของผู้มีส่วนได้เสียภายใน (IIT) , แบบวัดการรับรู้ผู้มีส่วนได้เสียภายนอก (EIT) และแบบตรวจการเปิดเผยข้อมูลสาธารณะ (OIT) ให้เกิดความพร้อมสูงสุด พร้อมทั้งเตรียมความพร้อมในการเผยแพร่ข้อมูลสาธารณะ หรือ OIT ตามแบบตรวจการเปิดเผยข้อมูลสาธารณะ และการกำหนดมาตรการ/กิจกรรมที่แสดงถึงการพัฒนาการปฏิบัติงานและการให้บริการ เพื่อยกระดับภาพลักษณ์ความสุจริตของสถานีตำรวจต่อสาธารณะ เพื่อนำไปสู่การแปลงไปเป็นกิจกรรมต่าง ๆ ในการส่งเสริมคุณธรรมและความโปร่งใสพร้อมทั้งยกระดับการพัฒนาระบบราชการและให้บริการแก่ประชาชนให้เกิดประโยชน์สูงสุดต่อสาธารณะ ประกอบด้วย **คะแนนและระดับผลการประเมิน ตัวชี้วัด** ปรากฏตามข้อมูลดังนี้

3) คะแนนและระดับผลการประเมิน

ผลรวมของคะแนนแต่ละตัวชี้วัดที่ได้ถ่วงน้ำหนักแล้ว สามารถจัดระดับตามค่าคะแนน ITA โดยมีคะแนนเต็ม 100 คะแนน และระดับผลการประเมิน (Rating Score) ดังตารางต่อไปนี้

ระดับ	คะแนน	เงื่อนไข
ผ่านดีเยี่ยม	95.00-100.00	IIT, EIT และ OIT ต้องมีคะแนนไม่น้อยกว่า 95 คะแนน
ผ่านดี	85.00-100.00	IIT, EIT และ OIT ต้องมีคะแนนไม่น้อยกว่า 85 คะแนน
ผ่าน	85.00-100.00	ไม่มีเงื่อนไข
ต้องปรับปรุง	70.00-84.99	ไม่มีเงื่อนไข
ต้องปรับปรุงโดยด่วน	0.00-69.99	ไม่มีเงื่อนไข

ตัวชี้วัด	ข้อคำถาม
แบบวัดการรับรู้ของผู้มีส่วนได้ส่วนเสียภายใน (IIT)	
ตัวชี้วัดที่ 1 การปฏิบัติหน้าที่	**I1 – I7**
ตัวชี้วัดที่ 2 การใช้งบประมาณและการจัดซื้อจัดจ้าง	**I8 – I9**
ตัวชี้วัดที่ 3 การใช้อำนาจ	**I10 – I12**
ตัวชี้วัดที่ 4 การใช้ทรัพย์สินของราชการ	**I13**
ตัวชี้วัดที่ 5 การแก้ไขปัญหาการทุจริต	**I14 - I15**

ตัวชี้วัด	จำนวนข้อ
แบบวัดการรับรู้ของผู้มีส่วนได้ส่วนเสียภายนอก (EIT)	
ตัวชี้วัด 6 ความสุจริตในการดำเนินงาน	**E1 - E3**
ตัวชี้วัด 7 ความเสี่ยงในการติดต่อหรือรับบริการ	**E4 - E7**
แบบตรวจการเปิดเผยข้อมูลสาธารณะ (OIT)	
ตัวชี้วัด 8 การเปิดเผยข้อมูล	**O1 - O13**
ตัวชี้วัด 9 การป้องกันการทุจริต	**O14 – O18**

๒.๒ คณะทำงานมีการศึกษา และวิเคราะห์กรอบการประเมินประเด็นที่ต้องดำเนินการ และประเด็นที่ต้องปรับปรุง พัฒนาโดยเร่งด่วน และกำหนดผู้รับผิดชอบ

สถานีตำรวจภูธรนิคมสร้างตนเอง ได้ดำเนินการศึกษา และวิเคราะห์กรอบการประเมิน และประเด็นที่สถานีตำรวจภูธรต้องปรับปรุง และพัฒนาโดยเร่งด่วน ในการเตรียมความพร้อมรับการประเมินคุณธรรมและความโปร่งใสในการดำเนินงานของหน่วยงานภาครัฐ (Integrity and Transparency Assessment : ITA) ของสถานีตำรวจภูธร ประจำปีงบประมาณ พ.ศ.๒๕๖๙ รายละเอียดดังนี้

พ.ต.อ.ปฏิพล มหัทธนวิศิษฎ์ ผกก.สภ.นิคมสร้างตนเอง และหัวหน้างานทุกสายงาน พร้อมด้วยข้าราชการตำรวจ สภ.นิคมสร้างตนเอง ร่วมประชุมบริหาร สภ.นิคมสร้างตนเอง ในวันที่ ๒๐ เมษายน ๒๕๖๙

เมื่อวันที่ ๒๐ เมษายน ๒๕๖๙ พ.ต.อ.ปฏิพล มหัทธนวิศิษฎ์ ผู้กำกับการ สภ.นิคมสร้างตนเอง พร้อมด้วย คณะทำงานขับเคลื่อนและกำกับติดตามการประเมินคุณธรรมในการดำเนินงานของหน่วยงานภาครัฐ (Integrity and Transparency Assessment: ITA) ของสถานีตำรวจ ประจำปีงบประมาณ พ.ศ.๒๕๖๙ การประชุมดังกล่าวมีวัตถุประสงค์ **เพื่อศึกษาและวิเคราะห์กรอบการประเมินประเด็นที่ต้องดำเนินการและปรับปรุงพัฒนาในปีงบประมาณ ๒๕๖๙** พร้อมกำหนดผู้รับผิดชอบแต่ละสายงาน เปรียบเทียบจากการประเมินในปีงบประมาณที่ผ่านมา จากการวิเคราะห์กรอบประเมิน พบว่า

๑.**สร้างให้ข้าราชการตำรวจทุกนายตระหนักถึงความสำคัญในการพัฒนาศักยภาพบุคลากรให้มีคุณธรรมจริยธรรม การปฏิบัติหน้าที่ด้วยความซื่ออสัตย์สุจริต** มีความโปร่งใสในการทำงานทุกขั้นตอน ดำรงตนในความยุติธรรม พร้อมให้บริการแก่ประชาชนด้วย Service Mind และสามารถตรวจสอบได้

๒. **นำมาตรการป้องกันความเสี่ยงการทุจริตไปปฏิบัติอย่างเป็นรูปธรรมและต่อเนื่อง**

๓.**ปรับปรุงสภาพการทำงานทั้งทางกายภาพและบรรยากาศการให้บริการ**ให้เกิดความประทับใจแก่ผู้รับบริการ

๔.**ทุกสายงานดูแล เก็บรักษา และใช้งานทรัพยสินของทางราชการและของกลางตามระเบียบ**

๕. **มุ่งปรับทัศนคติการทำงานของข้าราชการตำรวจให้มีการปฏิบัติหน้าที่ด้วยความสุจริต ไม่มีการทุจริตต่อหน้าที่ราชการในทุกสายงาน**

๖.**ให้คณะทำงานพิจารณากำหนดผู้รับผิดชอบในแต่ละด้าน**ของแต่ละฝ่ายเพื่อเตรียมรองรับการประเมินประจำปีงบประมาณ ๒๕๖๙

๗.**พัฒนาบุคลากรด้านเทคโนโลยีเพื่อรองรับการการเผยแพร่ข้อมูลข่าวสารทางสาธารณะ**ได้อย่างถูกต้องตามกรอบการประเมิน และเพิ่มช่องทางการสื่อสารของประชาชน อำนวยความสะดวกในการติดต่อราชการ

๘.ให้ทุกฝ่ายถอดบทเรียนการประเมินให้ข้าราชการตำรวจทุกนายได้ทราบถึงบทบาทภารกิจและผลการปฏิบัติที่ผ่านมาก เพื่อนำมาพัฒนา ปรับปรุง และแก้ไขให้ดีขึ้น พร้อมทั้งสื่อสารให้แก่ประชาชนได้รับทราบแนวทางการพัฒนาและการดูแลความปลอดภัยในชีวิตและทรัพย์สิน รวมถึงการให้บริการด้านต่าง ๆ อย่างทั่วถึง

๒.๓ เตรียมความพร้อมในการเผยแพร่ข้อมูลสาธารณะ (OIT) ตามแบบตรวจการเปิดเผยข้อมูลสาธารณะ

ได้ดำเนินการศึกษา และวิเคราะห์เตรียมความพร้อมในการเผยแพร่ข้อมูลสาธารณะ (OIT) ตามแบบตรวจการเปิดเผยข้อมูลสาธารณะมีรายละเอียดดังนี้

พ.ต.อ.ปฏิพล มหัทธนวิศิษฎ์ ผกก.สภ.นิคมสร้างตนเอง และหัวหน้างานทุกสายงาน พร้อมด้วยคณะทำงานขับเคลื่อนและกำกับติดตามการประเมินคุณธรรมในการดำเนินงานของหน่วยงานภาครัฐ ตามคำสั่ง สภ.นิคมสร้างตนเอง ที่ ๓๙/๒๕๖๙ ลง ๑๑ เมษายน ๒๕๖๙ ร่วมประชุมในวันที่ ๒๐ เมษายน ๒๕๖๙

สถานีตำรวจภูธรนิคมสร้างตนเอง ได้ดำเนินการกำหนดมาตรการ/กิจกรรม ในการเตรียมความพร้อมรับการประเมินคุณธรรมและความโปร่งในการดำเนินงานของหน่วยงานภาครัฐ (Integrity and Transparency Assessment: ITA) ของสถานีตำรวจภูธร ประจำปีงบประมาณ พ.ศ.๒๕๖๙ โดย เมื่อวันที่ ๒๐ เมษายน ๒๕๖๙ มี พ.ต.อ.ปฏิพล มหัทธนวิศิษฎ์ ผกก. สภ.นิคมสร้างตนเอง เป็นประธานในการประชุม สำหรับประเด็นการเตรียม

ความพร้อมในการเผยแพร่ข้อมูลสาธารณะ (OIT) ตามแบบตรวจการเปิดเผยข้อมูลสาธารณะนั้น มีวัตถุประสงค์ **เพื่อศึกษาและวิเคราะห์เตรียมความพร้อมในการเผยแพร่ข้อมูลสาธารณะ (OIT) ตามแบบตรวจการเปิดเผยข้อมูลสาธารณะ** เพื่อให้มีการเผยแพร่ประชาสัมพันธ์การปฏิบัติงานของสถานีตำรวจ การเพิ่มช่องทางในการร้องเรียน ร้องทุกข์ แจ้งเบาะแส รวมทั้งมีการพัฒนาระบบงาน การสร้างวัฒนธรรมองค์กรให้เกิดความโปร่งใส เป็นธรรม ตรวจสอบได้ มุ่งเน้นการป้องกันการทุจริตที่อาจเกิดขึ้นจากการปฏิบัติหน้าที่ สร้างการรับรู้ต่อผู้มีส่วนได้ส่วนเสียภายใน และผู้มีส่วนได้ส่วนเสียภายนอก โดยจะมีการนำเสนอ ๓ ด้าน ได้แก่

๑) มีการกำหนดผู้รับผิดชอบให้ชัดเจน ในแต่ละสายงานและมีผู้กำกับดูแลการปฏิบัติ

๒) จัดทำพัฒนาเว็บไซต์สถานีตำรวจให้สามารถรองรับการผยแพร่ข้อมูลสาธารณะในการตรวจประเมินและให้มีการปรับปรุงข้อมูลที่เกี่ยวขอให้เป็นปัจจุบัน

๓) ให้มีการจัดทำข้อมูลสาธารณะตามเกณฑ์การประเมินและข้อมูลที่กำหนดไว้

๒.๔ การนำกรอบการดำเนินการและปรับปรุงพัฒนายกระดับการประเมินคุณธรรมและความโปร่งใสของหน่วยงานในแต่ละสายงานมาปฏิบัติให้เป็นรูปธรรม รวมถึงประเด็นที่ต้องปรับปรุงและยกระดับการพัฒนาโดยเร่งด่วน

เมื่อวันที่ ๑๔ พฤษภาคม ๒๕๖๙ พ.ต.อ.ปฏิพล มหัทธนวิศิษฎ์ ผกก. สภ.นิคมสร้างตนเอง ได้มีการประชุมหัวหน้างานทุกสายงาน ทั้ง ๕ สายงาน เพื่อเป็นการกำหนดกรอบการประเมินตามโครงการฯ และแปลงนโยบายดังกล่าวมาสู่การปฏิบัติเป็นการกำหนดมาตรการกิจกรรมในการเตรียมความพร้อมและขับเคลื่อนการยกระดับคุณธรรมและความโปร่งใสภายในสถานีตำรวจให้เกิดเป็นรูปธรรมในที่สุด รวมถึงประเด็นที่ต้องปรับปรุง

และยกระดับการพัฒนาโดยเร่งด่วน เพื่อนำมาปรับปรุงในประเด็นการป้องกันการทุจริตในภาพรวมของสถานีตำรวจ มีรายละเอียดตามตัวชี้วัดดังต่อไปนี้

ปฏิทินกิจกรรม การปฏิบัติหน้าที่ (ตัวชี้วัดที่ ๑)

๑. วิธีการดำเนินการ

๑.๑ การจัดทำหรือนำคู่มือปฏิบัติงานของสำนักงานตำรวจแห่งชาติมาเผยแพร่ให้เจ้าหน้าที่ตำรวจได้ศึกษาแนวทางในการปฏิบัติงาน

๑.๒ มีการฝึกอบรมให้แก่เจ้าหน้าที่ตำรวจ ปฏิบัติตามคู่มือปฏิบัติงาน

๑.๓ มีการให้ความรู้อบรมเจ้าหน้าที่ตำรวจในสังกัดด้านการส่งเสริมคุณธรรมและความโปร่งใสในการปฏิบัติงานในแต่ละสายงาน

๑.๔ มีการกำชับห้ามมิให้มีการทุจริตจากการปฏิบัติหน้าที่โดยเด็ดขาด

๒. ระยะเวลาดำเนินการ

ปีงบประมาณ ๒๕๖๙

๓. ผู้รับผิดชอบ

๓.๑ หัวหน้างานทุกสายงานจัดทำข้อมูล เสนอหัวหน้าสถานีตำรวจพิจารณาอนุมัติสั่งการ

๓.๒ งานอำนวยการรวบรวมรายงานและสรุปผล พร้อมทั้งจัดทำประกาศหรือคำสั่งของสถานีตำรวจที่เกี่ยวข้องในแต่ละหัวข้อ

๓.๓ หัวหน้าสถานีตำรวจควบคุม กำกับ ประเมิน และ ติดตามผลการดำเนินการในภาพรวมของแต่ละสายงาน

๔. การติดตามและประเมินผล

- ให้หัวหน้างานอำนวยการรวบรวมข้อมูลจากฝ่ายต่างๆ แล้วรายงานความคืบหน้าต่อหัวหน้าสถานีตำรวจเป็นประจำ ทุกไตรมาส (๓ เดือน)

<u>การนำกรอบการประเมินมาปฏิบัติอย่างเป็นรูปธรรม</u>

ในการนี้จะได้มีการนำเสนอผลการปฏิบัติงานเพื่อขับเคลื่อนให้เกิดเป็นรูปธรรมจำแนกได้ดังต่อไปนี้

๑. การจัดทำหรือนำคู่มือปฏิบัติงานของสำนักงานตำรวจแห่งชาติมาเผยแพร่ให้เจ้าหน้าที่ตำรวจได้ศึกษาแนวทางในการปฏิบัติงาน

มีการนำคู่มือปฏิบัติงานของแต่ละสายงานที่ทางสำนักงานตำรวจแห่งชาติได้จัดทำขึ้นมาเผยแพร่ผ่านช่องทางเว็บไซต์ Website ของสถานีตำรวจ เพื่อเป็นข้อมูลให้แก่ข้าราชการตำรวจในสถานีตำรวจได้เข้าถึงข้อมูลและนำไปศึกษาพัฒนาปรับปรุงให้การปฏิบัติงานเป็นไปตามมาตรฐานการปฏิบัติงานให้เกิดความถูกต้องและโปร่งใสในการปฏิบัติงานและบริการประชาชนในพื้นที่ ปรากฏดังนี้

๑.๑ งานอำนวยการ

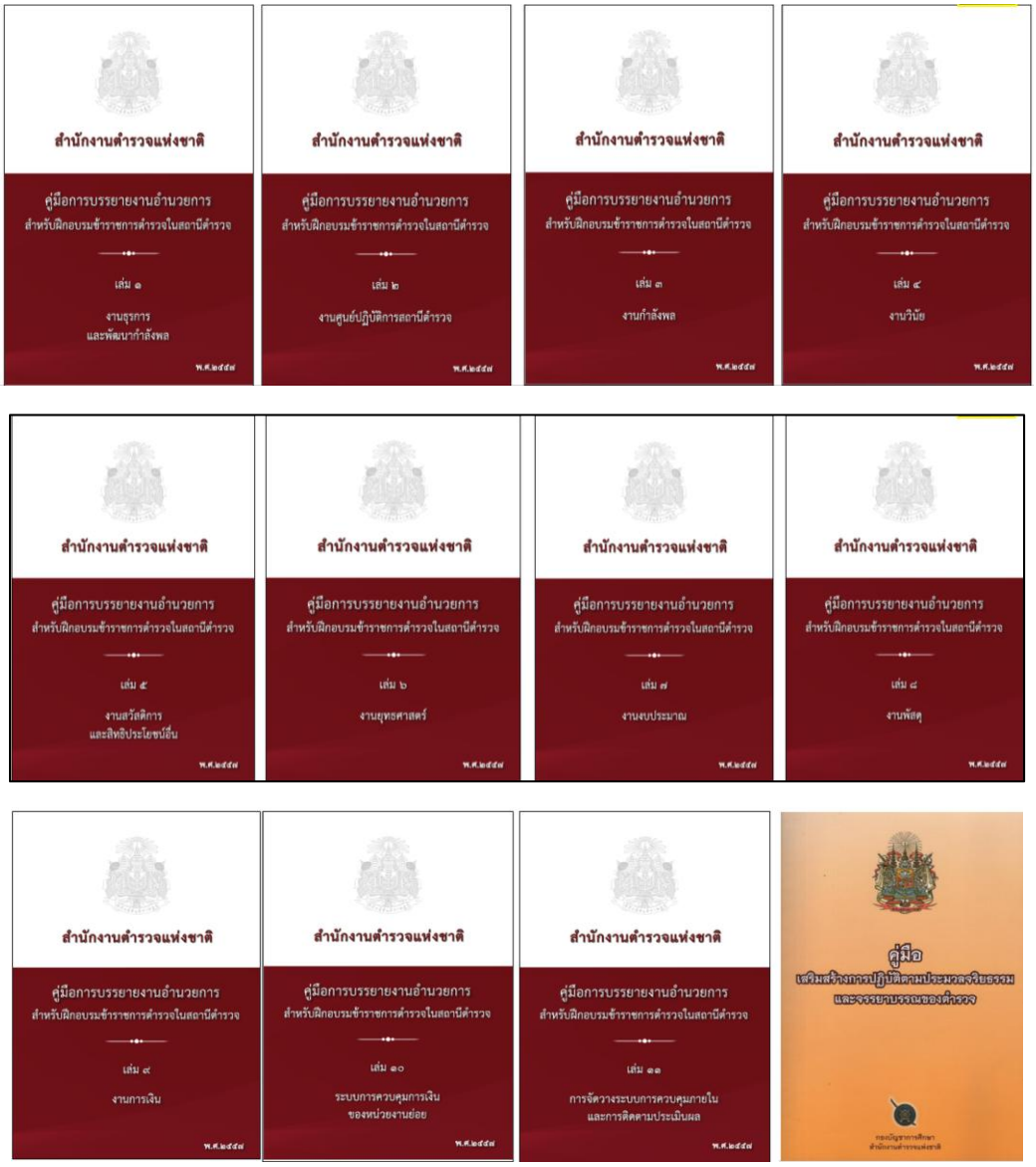

๑.๒. งานป้องกันปราบปราม

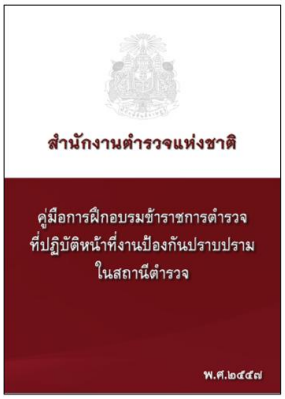

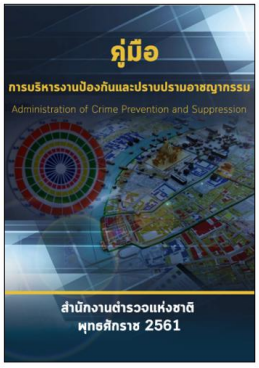

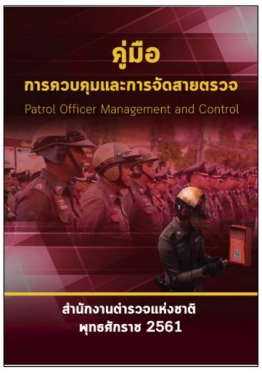

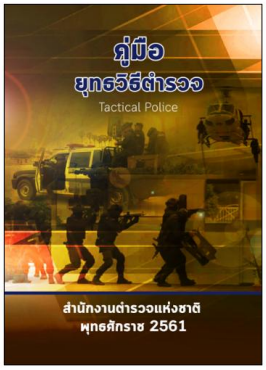

๑.๓.งานจราจร

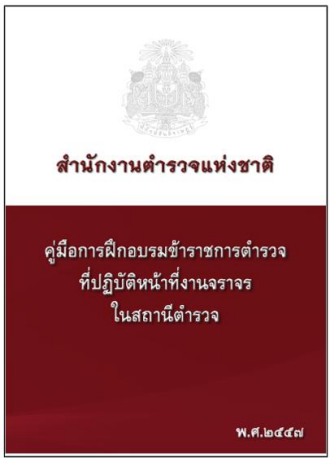

๑.๔.งานสอบสวน

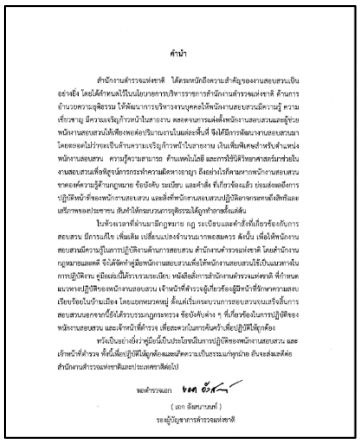

คำนำ

สำนักงานตำรวจแห่งชาติ ได้ตระหนักถึงความสำคัญของงานสอบสวนเป็นอย่างยิ่ง โดยได้กำหนดไว้ในนโยบายของรัฐบาลว่าด้วยงานตำรวจแห่งชาติ ด้านการอำนวยความยุติธรรม ให้พัฒนาการบริหารงานงานทุกสายให้พนักงานสอบสวนเชี่ยวชาญ ความเชี่ยวชาญ มีความแจ้งชัดในการทำงาน ตลอดจนการแต่งตั้งพนักงานสอบสวนและผู้ช่วยพนักงานสอบสวนให้เพียงพอต่อปริมาณงานในแต่ละพื้นที่ ซึ่งได้มีการพัฒนางานสอบสวนมาโดยตลอดไม่ว่าจะเป็นด้านความแจ้งชัดในการทำงาน เงินเพิ่มพิเศษสำหรับตำแหน่งพนักงานสอบสวน ความรู้ความสามารถ ด้านเทคโนโลยี และการใช้วิทยาศาสตร์มาช่วยในงานสอบสวนเพื่อยุติธรรมการทำความดีสดชื่นงานยาก อีกอย่างไว้ด้วยมากพนักงานสอบสวนขาดองค์ความรู้ด้านกฎหมาย ข้อบังคับ ระเบียบ และคำสั่ง ที่เกี่ยวข้องแล้ว ส่งผลต่อผลดีการปฏิบัติหน้าที่ของพนักงานสอบสวน และสิ่งที่พนักงานสอบสวนปฏิบัติมากยากเกินไปพิสูจน์และเสริมพลองประชาชน สิทธิ์ได้รับผลงานการยุติธรรมได้ดูทำอาชญากรรมต่อไป

ในข้างเวลาที่ผ่านมามีกฎหมาย กฎ ระเบียบและคำสั่งที่เกี่ยวข้องกับการสอบสวน มีการแก้ไข เพิ่มเติม เปลี่ยนแปลงจำนวนมากพอสมควร ดังนั้น เพื่อให้พนักงานสอบสวนมีความรู้ในการปฏิบัติงานด้านการสอบสวน สำนักงานตำรวจแห่งชาติ โดยสำนักงานกฎหมายและคดี จึงได้จัดทำคู่มือพนักงานสอบสวนเพื่อให้พนักงานสอบสวนใช้เป็นแนวทางในการปฏิบัติงาน คู่มือฉบับนี้ได้ระบุสาระและเนื้อหา หนังสือเล่มการสำนักงานตำรวจแห่งชาติ ที่กำหนดแนวทางปฏิบัติของพนักงานสอบสวน เจ้าหน้าที่ตำรวจผู้เกี่ยวข้องปฏิบัติหรือพิจารณาความผิดตามเรื่องร้องเรียนร้องทุกข์ในชั้นเบื้องต้น โดยแยกหมวดหมู่ ตั้งแต่เริ่มกระบวนการของขวนขนเจริญขั้นการสอบสวนและทราบถึงขั้นตอนกฎหมายทรวง ข้อบังคับต่าง ๆ ที่เกี่ยวข้องในการปฏิบัติของพนักงานสอบสวน และเจ้าหน้าที่ตำรวจ เพื่อสะดวกในการค้นคว้าเพื่อปฏิบัติได้ถูกต้อง

หวังเป็นอย่างยิ่งว่าคู่มือนี้เป็นประโยชน์ในการปฏิบัติของพนักงานสอบสวน และเจ้าหน้าที่ตำรวจ ที่ตั้งเพื่อปฏิบัติได้ถูกต้องและสมศักดิ์ศรีความเป็นธรรมน่าศรัทธา อันจะส่งผลดีต่อสำนักงานตำรวจแห่งชาติและประเทศชาติต่อไป

พลตำรวจเอก

(เอก สังข์ทอง)

รองผู้บัญชาการตำรวจแห่งชาติ

๒. มีการฝึกอบรมให้แก่เจ้าหน้าที่ตำรวจปฏิบัติตามคู่มือปฏิบัติงาน

๒.๑ งานอำนวยการ

เมื่อวันที่ ๑๔ พ.ค. ๖๙ พ.ต.อ.ปฏิพล มหัทธนวิศิษฎ์ ผกก.สภ.นิคมสร้างตนเอง ได้มอบหมายให้ พ.ต.ต.ณัฐพล ระแบบเลิศ สว.อก. ได้ประชุมชี้แจงเจ้าหน้าที่ฝ่ายอำนวยการ เพื่อรับทราบแนวทางการปฏิบัติตามคู่มือการปฏิบัติงานด้านฝ่ายอำนวยการของสำนักงานตำรวจแห่งชาติในด้านต่าง ๆ อันเป็นการส่งเสริมและพัฒนาให้เจ้าหน้าที่ตำรวจได้สามารถปฏิบัติงานได้ตามแนวทางการปฏิบัติดังกล่าว พร้อมทั้งมีการเสริมสร้างแนวคิดการ

ช่วยเหลือและบริการประชาชน (Service Mind) ให้แก่เจ้าหน้าที่ตำรวจเพื่ออำนวยความสะดวกในการให้บริการแก่ประชาชน **เน้นมิให้มีการทุจริตจากการปฏิบัติงาน** และกำชับดังนี้

๑. มีมาตรฐานการปฏิบัติงาน มีความโปร่งใส ในการปฏิบัติงานหรือดำเนินการ ตามขั้นตอนและระยะเวลาที่กำหนดไว้อย่างเคร่งครัด และจะต้องเป็นไปอย่างเท่าเทียมกันไม่ว่าจะเป็นผู้มาติดต่อทั่วไปหรือผู้มาติดต่อที่รู้จักกันเป็นการส่วนตัว

๒. การปฏิบัติงานอย่างมุ่งมั่น เต็มความสามารถ และมีความรับผิดชอบต่องานในหน้าที่ที่รับผิดชอบ ในฐานะเจ้าหน้าที่ของรัฐอย่างมีคุณธรรม

๓. ห้ามมิให้มีพฤติกรรมการเรียกรับสินบน ทรัพย์สิน หรือประโยชน์อื่น ๆ ของบุคลากรอื่นเพื่อแลกกับการใช้ดุลพินิจจากการปฏิบัติหน้าที่ และการรับของขวัญ ของกำนัลในช่วงเทศกาลหรือวาระสำคัญต่างๆ จากบุคคลอื่น ซึ่งถือเป็นความเสี่ยงที่อาจจะก่อให้เกิดการทุจริต

๔.ปลูกฝังให้มีการประพฤติตนที่ดี ไม่ประพฤติตนเป็นผู้กระทำผิดกฎหมาย ไม่ยุ่งเกี่ยวกับยาเสพติด การพนัน สถานบริการผิดกฎหมาย เป็นต้น

๒.๒ งานป้องกันปราบปราม

เมื่อวันที่ ๙ พ.ค.๖๙ พ.ต.อ.ปฏิพล มหัทธนวิศิษฎ์.ผกก.สภ.นิคมสร้างตนเอง ได้มอบหมายให้ พ.ต.ท.อภิวัฒน์ เรืองชูเกียรติ รอง ผกก.ป.สภ.นิคมสร้างตนเอง พร้อมด้วย พ.ต.ท.อุเทน จันคีรี สวป. ได้ประชุมชี้แจงเจ้าหน้าที่ฝ่ายป้องกันปราบปราม เพื่อรับทราบแนวทางการปฏิบัติตามคู่มือการปฏิบัติงานด้านฝ่ายป้องกันปราบปรามของสำนักงานตำรวจแห่งชาติ อันเป็นการส่งเสริมและพัฒนาให้เจ้าหน้าที่ตำรวจได้สามารถปฏิบัติงานได้ตามแนวทางการปฏิบัติดังกล่าว พร้อมทั้งมีการฝึกยุทธวิธีตำรวจเพื่อเพิ่มประสิทธิภาพในการเข้าระงับเหตุ และเพิ่มความปลอดภัยให้แก่เจ้าหน้าที่ผู้เผชิญเหตุ บังคับใช้กฎหมายอย่างเท่าเทียมไม่เลือกปฏิบัติ เน้นมิให้มีการไม่เรียกการทุจริตจากการปฏิบัติงาน เพิ่มทัศนคติด้านการทำงานเชิงบวก อำนวยความสะดวกการให้บริการแก่ประชาชน **เน้นมิให้มีการทุจริตจากการปฏิบัติงาน** และกำชับดังนี้

๑. มีมาตรฐานการปฏิบัติงาน มีความโปร่งใส ในการปฏิบัติงานหรือดำเนินการ ตามขั้นตอนและระยะเวลาที่กำหนดไว้อย่างเคร่งครัด และจะต้องเป็นไปอย่างเท่าเทียมกันไม่ว่าจะเป็นผู้มาติดต่อทั่วไปหรือผู้มาติดต่อที่รู้จักกันเป็นการส่วนตัว

๒. การปฏิบัติงานอย่างมุ่งมั่น เต็มความสามารถ และมีความรับผิดชอบต่องานในหน้าที่ที่รับผิดชอบ ในฐานะเจ้าหน้าที่ของรัฐอย่างมีคุณธรรม

๓. ห้ามมิให้มีพฤติกรรมการเรียกรับสินบน ทรัพย์สิน หรือประโยชน์อื่น ๆ ของบุคลากรอื่นเพื่อแลกกับการใช้ดุลพินิจจากการปฏิบัติหน้าที่ และการรับของขวัญ ของกำนัลในช่วงเทศกาลหรือวาระสำคัญต่างๆ จากบุคคลอื่น ซึ่งถือเป็นความเสี่ยงที่อาจจะก่อให้เกิดการทุจริต

๔.ปลูกฝังให้มีการประพฤติตนที่ดี ไม่ประพฤติตนเป็นผู้กระทำผิดกฎหมาย ไม่ยุ่งเกี่ยวกับยาเสพติด การพนัน สถานบริการผิดกฎหมาย เป็นต้น

๕.มุ่งอำนวยความสะดวกในการให้บริการและรักษาความปลอดภัยในชีวิตและทรัพย์สิน

๒.๓ งานจราจร

เมื่อวันที่ ๑๑ พ.ค.๖๙ พ.ต.อ.ปฏิพล มหัทธนวิศิษฎ์ ผกก.สภ.นิคมสร้างตนเอง ได้มอบหมายให้ พ.ต.ท.อภิวัฒน์ เรืองชูเกียรติ รอง ผกก.ป.สภ.นิคมสร้างตนเอง ได้ประชุมชี้แจงเจ้าหน้าที่ฝ่ายจราจร เพื่อรับทราบแนวทางการปฏิบัติตามคู่มือการปฏิบัติงานด้านฝ่ายจราจรของสำนักงานตำรวจแห่งชาติ อันเป็นการส่งเสริมและพัฒนาให้เจ้าหน้าที่ตำรวจได้สามารถปฏิบัติงานได้ตามแนวทางการปฏิบัติดังกล่าว บังคับใช้กฎหมายอย่างเท่าเทียมไม่เลือกปฏิบัติ **เน้นมิให้มีการทุจริตจากการปฏิบัติงาน** พร้อมทั้งมีเสริมสร้างแนวคิดการช่วยเหลือและบริการประชาชน (Service Mind) ให้แก่เจ้าหน้าที่ตำรวจจราจรเพื่ออำนวยความสะดวกในการให้บริการและกำชับดังนี้

๑. มีมาตรฐานการปฏิบัติงาน มีความโปร่งใส ในการปฏิบัติงานหรือดำเนินการ ตามขั้นตอนและระยะเวลาที่กำหนดไว้อย่างเคร่งครัด และจะต้องเป็นไปอย่างเท่าเทียมกันไม่ว่าจะเป็นผู้มาติดต่อทั่วไปหรือผู้มาติดต่อที่รู้จักกันเป็นการส่วนตัว

๒. การปฏิบัติงานอย่างมุ่งมั่น เต็มความสามารถ และมีความรับผิดชอบต่องานในหน้าที่ที่รับผิดชอบ ในฐานะเจ้าหน้าที่ของรัฐอย่างมีคุณธรรม

๓. ห้ามมิให้มีพฤติกรรมการเรียกรับสินบน ทรัพย์สิน หรือประโยชน์อื่น ๆ ของบุคลากรอื่นเพื่อแลกกับการใช้ดุลพินิจจากการปฏิบัติหน้าที่ และการรับของขวัญ ของกำนัลในช่วงเทศกาลหรือวาระสำคัญต่างๆ จากบุคคลอื่น ซึ่งถือเป็นความเสี่ยงที่อาจจะก่อให้เกิดการทุจริต

๔.ปลูกฝังให้มีการประพฤติตนที่ดี ไม่ประพฤติตนเป็นผู้กระทำผิดกฎหมาย ไม่ยุ่งเกี่ยวกับยาเสพติด การพนัน สถานบริการผิดกฎหมาย เป็นต้น

๒.๔ งานสอบสวน

เมื่อวันที่ ๑๒ พ.ค.๖๙ พ.ต.อ.ปฏิพล มหัทธนวิศิษฎ์ ผกก.สภ.นิคมสร้างตนเอง ได้มอบหมายให้ พ.ต.ท.รักษพงษ์ วังใน รอง ผกก.(สอบสวน) สภ.นิคมสร้างตนเอง ได้ประชุมชี้แจงเจ้าหน้าที่ฝ่ายสอบสวน เพื่อรับทราบแนวทางการปฏิบัติตามคู่มือการปฏิบัติงานด้านฝ่ายป้องกันปราบปรามของสำนักงานตำรวจแห่งชาติ อันเป็นการส่งเสริมและพัฒนาให้เจ้าหน้าที่ตำรวจได้สามารถปฏิบัติงานได้ตามแนวทางการปฏิบัติดังกล่าว พร้อมทั้งเสริมสร้างแนวคิดการช่วยเหลือและบริการประชาชน (Service Mind) ให้แก่เจ้าหน้าที่ตำรวจ เพื่อส่งเสริมงานบริการ ณ จุดบริการแบบเบ็ดเสร็จ One Stop Service ของสถานีตำรวจ **เน้นมิให้มีการทุจริตจากการปฏิบัติงาน** กำชับพนักงานสอบสวนเกี่ยวกับการรับแจ้งความร้องทุกข์ ปฏิบัติต่อผู้ต้องหาอย่างเหมาะสม สอบสวนดำเนินคดีด้วยความเป็นธรรม เป็นไปตามขั้นตอนของกฎหมายและกำชับดังนี้

๑. มีมาตรฐานการปฏิบัติงาน มีความโปร่งใส ในการปฏิบัติงานหรือดำเนินการ ตามขั้นตอนและระยะเวลาที่กำหนดไว้อย่างเคร่งครัด และจะต้องเป็นไปอย่างเท่าเทียมกันไม่ว่าจะเป็นผู้มาติดต่อทั่วไปหรือผู้มาติดต่อที่รู้จักกันเป็นการส่วนตัว

๒. การปฏิบัติงานอย่างมุ่งมั่น เต็มความสามารถ และมีความรับผิดชอบต่องานในหน้าที่ที่รับผิดชอบ ในฐานะเจ้าหน้าที่ของรัฐอย่างมีคุณธรรม

๓. ห้ามมิให้มีพฤติกรรมการเรียกรับสินบน ทรัพย์สิน หรือประโยชน์อื่น ๆ ของบุคลากรอื่นเพื่อแลกกับการใช้ดุลพินิจจากการปฏิบัติหน้าที่ และการรับของขวัญ ของกำนัลในช่วงเทศกาลหรือวาระสำคัญต่างๆ จากบุคคลอื่น ซึ่งถือเป็นความเสี่ยงที่อาจจะก่อให้เกิดการทุจริต

๔.ปลูกฝังให้มีการประพฤติตนที่ดี ไม่ประพฤติตนเป็นผู้กระทำผิดกฎหมาย ไม่ยุ่งเกี่ยวกับยาเสพติด การพนัน สถานบริการผิดกฎหมาย เป็นต้น

๕.การปฏิบัติหน้าที่ต้องบังคับใช้กฎหมายอย่างเท่าเทียมไม่เลือกปฏิบัติ

๖. มิให้มีพฤติกรรมในการไม่รับแจ้งเหตุ/แจ้งความ

๗. ให้มีการนำแนวทางการปฏิบัติต่อผู้ต้องหาอย่างเหมาะสม

๘. กระบวนการสืบสวน สอบสวน ดำเนินคดี ต้องมีความเป็นธรรม เป็นไปตามกฎหมาย ปราศจากผลประโยชน์ทับซ้อน

๒.๕ งานสืบสวน

เมื่อวันที่ ๑๑ พ.ค.๖๙ พ.ต.อ.ปฏิพล มหัทธนวิศิษฎ์ ผกก.สภ.นิคมสร้างตนเอง ได้มอบหมายให้ พ.ต.ท.ชัยยศ เนียมศรี รอง ผกก.สส.สภ.นิคมสร้างตนเอง ได้ประชุมชี้แจงเจ้าหน้าที่ฝ่ายสืบสวน เพื่อรับทราบแนวทางการปฏิบัติตามคู่มือการปฏิบัติงานด้านฝ่ายสืบสวนของสำนักงานตำรวจแห่งชาติ อันเป็นการส่งเสริมและพัฒนาให้เจ้าหน้าที่ตำรวจได้สามารถปฏิบัติงานได้ตามแนวทางการปฏิบัติดังกล่าว พร้อมทั้งเสริมสร้างแนวคิดการป้องกันอาชญากรรมเชิงรุกในหน้างานของฝ่ายสืบสวนให้แก่เจ้าหน้าที่ตำรวจ **เน้นมิให้มีการทุจริตจากการปฏิบัติงาน** กำชับการปฏิบัติต่อผู้ต้องหาอย่างเหมาะสม เป็นธรรม เป็นไปตามขั้นตอนของกฎหมายและกำชับดังนี้

๑. มีมาตรฐานการปฏิบัติงาน มีความโปร่งใส ในการปฏิบัติงานหรือดำเนินการ ตามขั้นตอนและระยะเวลาที่กำหนดไว้อย่างเคร่งครัด และจะต้องเป็นไปอย่างเท่าเทียมกันไม่ว่าจะเป็นผู้มาติดต่อทั่วไปหรือผู้มาติดต่อที่รู้จักกันเป็นการส่วนตัว

๒. การปฏิบัติงานอย่างมุ่งมั่น เต็มความสามารถ และมีความรับผิดชอบต่องานในหน้าที่ที่รับผิดชอบ ในฐานะเจ้าหน้าที่ของรัฐอย่างมีคุณธรรม

๓. ห้ามมิให้มีพฤติกรรมการเรียกรับสินบน ทรัพย์สิน หรือประโยชน์อื่น ๆ ของบุคลากรอื่นเพื่อแลกกับการใช้ดุลพินิจจากการปฏิบัติหน้าที่ และการรับของขวัญ ของกำนัลในช่วงเทศกาลหรือวาระสำคัญต่างๆ จากบุคคลอื่น ซึ่งถือเป็นความเสี่ยงที่อาจจะก่อให้เกิดการทุจริต

๔.ปลูกฝังให้มีการประพฤติตนที่ดี ไม่ประพฤติตนเป็นผู้กระทำผิดกฎหมาย ไม่ยุ่งเกี่ยวกับยาเสพติด การพนัน สถานบริการผิดกฎหมาย เป็นต้น

๕.การปฏิบัติหน้าที่ต้องบังคับใช้กฎหมายอย่างเท่าเทียมไม่เลือกปฏิบัติ

๗. ให้มีการนำแนวทางการปฏิบัติต่อผู้ต้องหาอย่างเหมาะสม

๘. กระบวนการสืบสวน ดำเนินคดี ต้องมีความเป็นธรรม เป็นไปตามกฎหมาย ปราศจากผลประโยชน์ทับซ้อน

๓. มีการให้ความรู้อบรมเจ้าหน้าที่ตำรวจในสังกัดด้านการส่งเสริมคุณธรรมและความโปร่งใสในการปฏิบัติงานในแต่ละสายงาน

เมื่อวันที่ ๒๐ เมษายน ๒๕๖๙ พ.ต.อ.ปฏิพล มหัทธนวิศิษฎ์ ผู้กำกับการ สภ.นิคมสร้างตนเอง พร้อมด้วยคณะผู้บริหารสถานีตำรวจ ได้มีการประชุมบริหารของสถานีตำรวจ เพื่อให้ข้าราชการตำรวจได้ทราบและถือปฏิบัติตามข้อราชการที่ต้องดำเนินการในทุกสายงาน รวมถึงให้ข้าราชการตำรวจได้ทราบถึงการประเมินคุณธรรมและความโปร่งใสในการดำเนินงานของหน่วยงานภาครัฐ การดำเนินการให้เกิดความโปร่งใส (ITA) ของสถานีตำรวจ มุ่งเน้นให้เกิดความโปร่งใสในการดำเนินงาน และเพิ่มพูนให้ข้าราชการตำรวจมีคุณธรรม ตามประมวลจริยธรรมข้าราชการตำรวจ อันเป็นการป้องกันความเสี่ยงต่อการทุจริต และดำเนินตามนโยบายต่อต้านการรับสินบน (Anti-Bribery Policy) ได้ประชุมกำชับการปฏิบัติของเจ้าหน้าที่ของงานอำนวยการในแต่ละฝ่าย โดยได้ดำเนินการประชุมการขับเคลื่อนการประเมินคุณธรรมและความโปร่งใสในการดำเนินงานของหน่วยงานภาครัฐ (Integrity and Transparency Assessment: ITA) ของสถานีตำรวจ ประจำปีงบประมาณ พ.ศ.๒๕๖๙ โดยมี พ.ต.อ.ปฏิพล มหัทธนวิศิษฎ์ ผกก.สภ.นิคมสร้างตนเอง เป็นประธานการประชุม ซึ่งการประชุมดังกล่าวมีวัตถุประสงค์เพื่อ

๑) อบรมให้ความรู้เสริมสร้างความเข้าใจให้เจ้าหน้าที่ตำรวจตระหนักถึงนโยบายการต่อต้านการรับสินบน (Anti-Bribery Policy) ให้ทุกฝ่ายนำไปปฏิบัติอย่างต่อเนื่อง

๒) ให้ความรู้แก่เจ้าหน้าที่ตำรวจในการรักษาจัดการทรัพย์สินของทางราชการให้เป็นไปตามระเบียบฯ

๓) การเปิดเผยข้อมูลสาธารณะ (Open Data Integrity and Transparency Assessment: OIT)

- ให้สถานีตำรวจ ศึกษา และจัดทำประเด็นแบบตรวจการเปิดเผยข้อมูลสาธารณะ (OIT) เพื่อให้ประชาชนสามารถเข้าถึงได้ผ่านหน้าเว็บไซต์หลักของสถานีตำรวจ อย่างต่อเนื่อง

๔) แบบวัดการรับรู้ของผู้มีส่วนได้ส่วนเสียภายใน (Internal Integrity and Transparency Assessment : IIT)

- ให้เจ้าหน้าที่ตำรวจ ทำความเข้าใจในข้อคำถามและสร้างความตระหนักรู้เกี่ยวกับ ประเด็นข้อคำถามให้ผู้มีส่วนได้ส่วนเสียภายในทราบ ก่อนทำการประเมินแบบวัดการรับรู้ของผู้มีส่วนได้ส่วนเสียภายใน (IIT)

- มอบหมายให้ฝ่ายอำนวยการ ดำเนินการเผยแพร่ความรู้เพื่อพัฒนาการปฏิบัติหน้าที่และการ ให้บริการตามประเด็นการประเมิน พร้อมทั้งมีการสื่อสาร และประชาสัมพันธ์ อย่างต่อเนื่อง ในการประชุมได้มีการมอบหมายให้หัวหน้าแต่ละแผนกงาน ทำความเข้าใจ เกี่ยวกับ การประเมินแบบวัดการรับรู้ของผู้มีส่วนได้ส่วนเสียภายใน (IIT) เพื่อให้เจ้าหน้าที่ในแผนกได้ทำความเข้าใจ และสามารถ ทำแบบประเมินได้อย่างถูกต้องครบถ้วน

๕) แบบวัดการรับรู้ของผู้มีส่วนได้ส่วนเสียภายนอก (External Integrity and Transparency Assessment : EIT)

- ให้สถานีตำรวจประชาสัมพันธ์เกี่ยวกับการประเมินคุณธรรมและความโปร่งใสในการดำเนินงานของหน่วยงานภาครัฐ (Integrity & Transparency Assessment: ITA) ของสถานีตำรวจ ให้แก่ประชาชน ผู้มาใช้บริการประจำจุดประชาสัมพันธ์ ให้คำแนะนำและขอความร่วมมือในการทำแบบวัดการรับรู้ของผู้มีส่วนได้ ส่วน เสียภายนอก (EIT)

- มอบให้ฝ่ายอำนวยการ ให้พัฒนาและยกระดับการให้บริการ จัดเจ้าหน้าที่ ณ จุดประชาสัมพันธ์ เผยแพร่ ขั้นตอน คู่มือการปฏิบัติงาน

- มอบหมายให้คณะทำงานฯ เผยแพร่สื่อสารประชาสัมพันธ์ ข้อมูลผลการ ดำเนินงาน และกิจกรรม ต่าง ๆ ที่สถานีตำรวจดำเนินการร่วมกับประชาชนชน ชุมชน ในพื้นที่อย่างต่อเนื่อง และ เผยแพร่ ผ่าน Website และ Facebook ของสถานีตำรวจ

- มอบหมายให้คณะทำงานฯ ฝ่ายเทคโนโลยีสารสนเทศ เผยแพร่ QR Code หรือ URL ช่องทางการเข้าตอบ แบบวัด การรับรู้ของผู้มีส่วนได้ส่วนเสียภายนอก (External Integrity and Transparency Assessment: EIT) Website และ Facebook ของสถานีตำรวจ ให้แต่ละแผนกงานจัดทำป้ายประชาสัมพันธ์ QR Code หรือ URL ช่องทางการเข้า ตอบ แบบวัดการรับรู้ของผู้มีส่วนได้ส่วนเสียภายนอก (External Integrity and Transparency Assessment: EIT) Website และ Facebook ของสถานีตำรวจ

ปฏิทินกิจกรรม การใช้งบประมาณและการจัดซื้อจัดจ้าง(ตัวชี้วัดที่ ๒)

๑. วิธีการดำเนินการ

- การจัดทำแผนการใช้จ่ายงบประมาณประจำปี และรายงานการใช้จ่ายงบประมาณ
- กำหนดมาตรการควบคุมการเบิก-จ่ายเงิน
- กำหนดมาตรการควบคุมกระบวนการ จัดซื้อ จัดจ้าง
- การเปิดโอกาสให้บุคลากรภายในมีส่วนร่วมในการตรวจสอบการใช้จ่ายงบประมาณ

๒. ระยะเวลาดำเนินการ

-ปีงบประมาณ ๒๕๖๙

๓. ผู้รับผิดชอบ

๑. หัวหน้าสถานีตำรวจ

๒. สารวัตรอำนวยการ

๓. เจ้าหน้าที่การเงินและพัสดุ

๔. การกำกับ/ติดตามผล

- ให้สารวัตรอำนวยการ รวบรวมข้อมูลจากฝ่ายต่างๆ แล้วรายงานความคืบหน้าต่อหัวหน้าสถานีตำรวจเป็นประจำทุกไตรมาส (๓ เดือน)

การนำกรอบการประเมินมาปฏิบัติอย่างเป็นรูปธรรม

การใช้งบประมาณและการจัดซื้อจัดจ้างเป็นตัวชี้วัดที่มีวัตถุประสงค์เพื่อประเมินการรับรู้ของเจ้าหน้าที่ตำรวจในสถานีตำรวจต่อการปฏิบัติงานของเจ้าหน้าที่ตำรวจอื่นในหน่วยงานของตน ในประเด็นที่เกี่ยวข้องกับการใช้จ่ายงบประมาณอย่างโปร่งใสตรวจสอบได้ ดังต่อไปนี้

กองทุนเพื่อการสืบสวน สอบสวน การป้องกันและปราบปรามการกระทำความผิดทางอาญา
ประจำปีงบประมาณ พ.ศ. 2569
สถานีตำรวจภูธรนิคมสร้างตนเอง

รายการ	ไตรมาสที่ 1 (ม.ค.-มี.ค.69)		ไตรมาสที่ 2 (เม.ย.-มิ.ย.69)		ไตรมาสที่ 3 (ก.ค.-ก.ย.69)		ไตรมาสที่ 4 (ต.ค.-ธ.ค.69)	
	จัดสรร	เบิกจ่าย	จัดสรร	เบิกจ่าย	จัดสรร	เบิกจ่าย	จัดสรร	เบิกจ่าย
1. ค่าใช้จ่ายในการเดินทางไปราชการ ตามหมายจับที่ 439/2568 ลง 26 มิ.ย.68	210,000.00	49,668.00	210,000.00		ไม่ได้รับจัดสรร	-	ไม่ได้รับจัดสรร	-
2. ค่าใช้จ่ายในการเดินทางไปราชการ ตามหมายจับที่ 627/2568 ลง 2 ก.ย.68	-	19,728.00	-	-	-	-	-	-
3. ค่าใช้จ่ายในการเดินทางไปราชการ ตามหมายจับที่ 383/2568 ลง 18 ส.ค.68	-	45,332.00	-	-	-	-	-	-
4. ค่าใช้จ่ายในการเดินทางไปราชการ ตามหมายจับที่ 442/2568 ลง 26 มิ.ย.68	-	47,308.00	-	-	-	-	-	-
5. ค่าใช้จ่ายในการเดินทางไปราชการ ตามหมายจับที่ จ.244/2568 ลง 28 มี.ค.	-	47,964.00	-	-	-	-	-	-
6. ค่าใช้จ่ายในการเดินทางไปราชการ ตามหมายจับที่ 8/2568 ลง 18 ส.ค.68	-	-	-	54,124.00	-	-	-	-
7. ค่าใช้จ่ายในการเดินทางไปราชการ ตามหมายจับที่ 798/2568 ลง 6 พ.ย.68	-	-	-	23,668.00	-	-	-	-
8. ค่าใช้จ่ายในการเดินทางไปราชการ ตามหมายจับที่ 238/2568 ลง 13 พ.ย.68	-	-	-	58,544.00	-	-	-	-
9. ค่าใช้จ่ายในการเดินทางไปราชการ ตามหมายจับที่ 821/2568 ลง 13 พ.ย.68	-	-	-	36,072.00	-	-	-	-
10. ค่าใช้จ่ายในการเดินทางไปราชการ ตามหมายจับที่ 406/2568 ลง 5 มิ.ย.68	-	-	-	37,592.00	-	-	-	-
รวมเงิน	**210,000.00**	**210,000.00**	**210,000.00**	**210,000.00**	**-**	**-**	**-**	**-**
รวมจำนวนคดีที่ใช้เงินกองทุน	**จำนวน 5 คดี โอนเมื่อวันที่ 14 ม.ค.69**		**จำนวน 5 คดี โอนเมื่อวันที่ 25 มี.ค.69**		**0**		**0**	

ข้อมูล ณ วันที่ 29 มิถุนายน 2569

ภาพแสดง<u>กองทุนเพื่อการสืบสวนสอบสวน การป้องกันและปราบปรามการกระทำความผิดอาญา</u>

ของสถานีตำรวจภูธรนิคมสร้างตนเอง ประจำปีงบประมาณ ๒๕๖๙

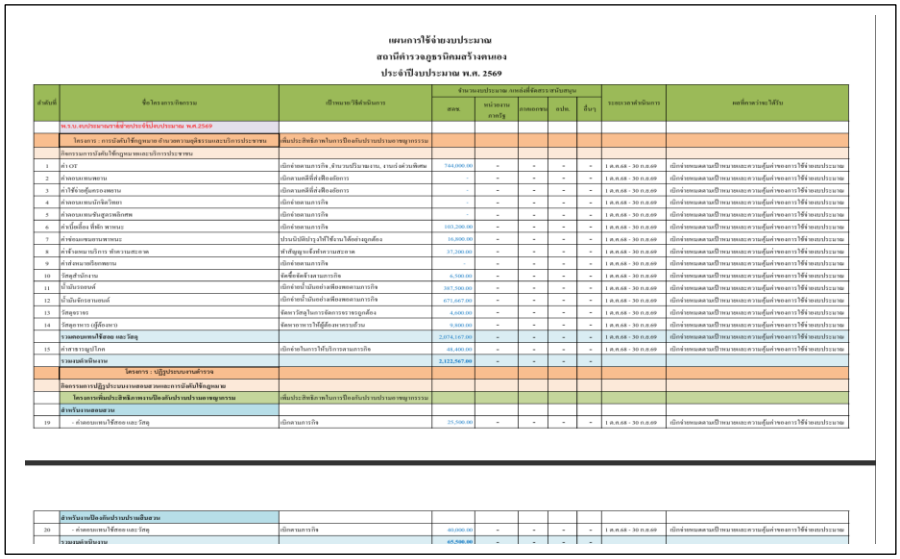

แผนการใช้จ่ายงบประมาณ
สถานีตำรวจภูธรนิคมสร้างตนเอง
ประจำปีงบประมาณ พ.ศ. 2569

ลำดับที่	ชื่อโครงการ/กิจกรรม	เป้าหมาย/วิธีดำเนินการ	จำนวนงบประมาณ (บาท) จัดสรรจากเงินอุดหนุน: สถน.	หน่วยงานภาครัฐ	ภาคเอกชน	อปท.	อื่นๆ	ระยะเวลาดำเนินการ	ผลที่คาดว่าจะได้รับ
	พ.ร.บ. งบประมาณรายจ่ายประจำปีงบประมาณ พ.ศ.2569								
	โครงการ : การบังคับใช้กฎหมาย อำนวยความยุติธรรมและบริการประชาชน	เพิ่มประสิทธิภาพในการป้องกันปราบปรามอาชญากรรม							
	กิจกรรมการบังคับใช้กฎหมายและบริการประชาชน								
1	ค่า OT	เบิกจ่ายตามการกิจ ,ตำรวจปริมาณงาน, งานร่ง่ด่วนพิเศษ	744,000.00	-	-	-	-	1 ต.ค.68 - 30 ก.ย.69	เบิกจ่ายตามผลงานปีงบ ของและความยุติธรรมของการใช้จ่ายงบประมาณ
2	ค่าตอบแทนพาหนะ	เบิกตามหลักเกณฑ์ที่ส่วนที่เกี่ยวข้องการ	-	-	-	-	-	1 ต.ค.68 - 30 ก.ย.69	เบิกจ่ายตามผลงานปีงบ ของและความยุติธรรมของการใช้จ่ายงบประมาณ
3	ค่าใช้จ่ายเบี้ยเลี้ยงของพนาน	เบิกตามหลักเกณฑ์ที่ส่วนที่เกี่ยวข้องการ	-	-	-	-	-	1 ต.ค.68 - 30 ก.ย.69	เบิกจ่ายตามผลงานปีงบ ของและความยุติธรรมของการใช้จ่ายงบประมาณ
4	ค่าตอบแทนเหมาจ้างวิทยา	เบิกจ่ายตามการกิจ	-	-	-	-	-	1 ต.ค.68 - 30 ก.ย.69	เบิกจ่ายตามผลงานปีงบ ของและความยุติธรรมของการใช้จ่ายงบประมาณ
5	ค่าตอบแทนเงินรางวัลนายสิงหศพ	เบิกจ่ายตามการกิจ	-	-	-	-	-	1 ต.ค.68 - 30 ก.ย.69	เบิกจ่ายตามผลงานปีงบ ของและความยุติธรรมของการใช้จ่ายงบประมาณ
6	ค่าเบี้ยเลี้ยง ที่พัก พาหนะ	เบิกจ่ายตามการกิจ	103,200.00	-	-	-	-	1 ต.ค.68 - 30 ก.ย.69	เบิกจ่ายตามผลงานปีงบ ของและความยุติธรรมของการใช้จ่ายงบประมาณ
7	ค่าซ่อมแซมยานพาหนะ	ปรับนิมิติปรุง ใช้ใช้จ่ายให้ตรงกลุ่มเดิม	16,800.00	-	-	-	-	1 ต.ค.68 - 30 ก.ย.69	เบิกจ่ายตามผลงานปีงบ ของและความยุติธรรมของการใช้จ่ายงบประมาณ
8	ค่าจ้างตามบริการ ทำความสะอาด	ทำศูนย์ดูแลซึ่งทำความสะอาด	37,200.00	-	-	-	-	1 ต.ค.68 - 30 ก.ย.69	เบิกจ่ายตามผลงานปีงบ ของและความยุติธรรมของการใช้จ่ายงบประมาณ
9	ค่าสาธารณูปโภคพยาน	เบิกจ่ายตามการกิจ	-	-	-	-	-	1 ต.ค.68 - 30 ก.ย.69	เบิกจ่ายตามผลงานปีงบ ของและความยุติธรรมของการใช้จ่ายงบประมาณ
10	วัสดุสำนักงาน	เพื่อซื้อเพื่อการดำเนินการ	6,500.00	-	-	-	-	1 ต.ค.68 - 30 ก.ย.69	เบิกจ่ายตามผลงานปีงบ ของและความยุติธรรมของการใช้จ่ายงบประมาณ
11	น้ำมันรถยนต์	เบิกจ่ายน้ำมันเพื่อดำเนินการเพื่อพยานตามการกิจ	387,500.00	-	-	-	-	1 ต.ค.68 - 30 ก.ย.69	เบิกจ่ายตามผลงานปีงบ ของและความยุติธรรมของการใช้จ่ายงบประมาณ
12	น้ำมันเชื้อเพลิงยานยนต์	เบิกจ่ายน้ำมันเพื่อดำเนินการเพื่อพยานตามการกิจ	471,667.00	-	-	-	-	1 ต.ค.68 - 30 ก.ย.69	เบิกจ่ายตามผลงานปีงบ ของและความยุติธรรมของการใช้จ่ายงบประมาณ
13	วัสดุจราจร	จัดหาวัสดุในการจัดการจราจรบนถูกต้อง	4,600.00	-	-	-	-	1 ต.ค.68 - 30 ก.ย.69	เบิกจ่ายตามผลงานปีงบ ของและความยุติธรรมของการใช้จ่ายงบประมาณ
14	วัสดุอาหาร (ผู้ต้องหา)	จัดหาอาหารให้ผู้ต้องหาตามระบบ	9,800.00	-	-	-	-	1 ต.ค.68 - 30 ก.ย.69	เบิกจ่ายตามผลงานปีงบ ของและความยุติธรรมของการใช้จ่ายงบประมาณ
	รวมตอบแทนใช้สอย และ วัสดุ		2,074,167.00	-	-	-	-	1 ต.ค.68 - 30 ก.ย.69	เบิกจ่ายตามผลงานปีงบ ของและความยุติธรรมของการใช้จ่ายงบประมาณ
15	ค่าสาธารณูปโภค	เบิกจ่ายในการใช้บริการตามการกิจ	48,400.00	-	-	-	-	1 ต.ค.68 - 30 ก.ย.69	เบิกจ่ายตามผลงานปีงบ ของและความยุติธรรมของการใช้จ่ายงบประมาณ
	รวมงบลงทุนงาน		2,122,567.00	-	-	-	-		
	โครงการ : ปฏิรูประบบงานตำรวจ								
	กิจกรรมการปฏิรูประบบงานตลอดสายการบังคับใช้กฎหมาย								
	โครงการพัฒนาประสิทธิภาพการปฏิบัติงานปราบปรามอาชญากรรม	เพิ่มประสิทธิภาพในการป้องกันปราบปรามอาชญากรรม							
	สำหรับงานเฉลยเวราะ								
19	- ค่าตอบแทนใช้สอย และ วัสดุ	เบิกตามการกิจ	25,500.00	-	-	-	-	1 ต.ค.68 - 30 ก.ย.69	เบิกจ่ายตามผลงานปีงบ ของและความยุติธรรมของการใช้จ่ายงบประมาณ
	สำหรับงานป้องกันปราบปรามยิ่งนาน								
20	- ค่าตอบแทนใช้สอย และ วัสดุ	เบิกตามการกิจ	40,000.00	-	-	-	-	1 ต.ค.68 - 30 ก.ย.69	เบิกจ่ายตามผลงานปีงบ ของและความยุติธรรมของการใช้จ่ายงบประมาณ
	รวมงบลงทุนงาน		65,500.00	-	-	-	-		

ภาพแสดงแผน<u>การใช้จ่ายงบประมาณ</u>ของสถานีตำรวจภูธรนิคมสร้างตนเอง

ประจำปีงบประมาณ ๒๕๖๙

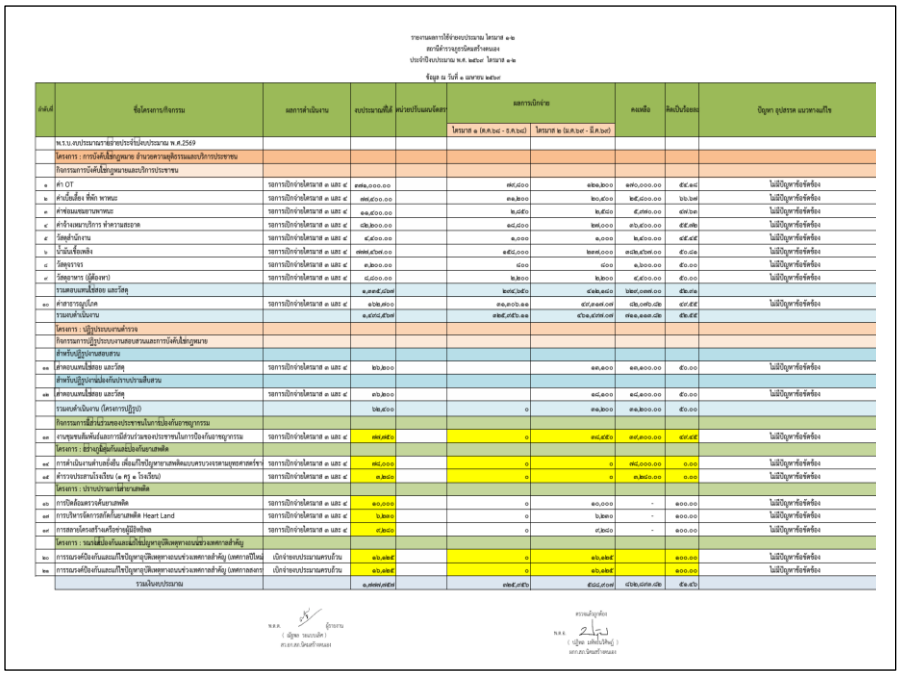

รายงานผลการใช้จ่ายงบประมาณ โครงการ ๑๒
สถานีตำรวจภูธรนิคมสร้างตนเอง
ประจำปีงบประมาณ พ.ศ. ๒๕๖๙ โครงการ ๑๒
ข้อมูล ณ วันที่ ๑ เมษายน ๒๕๖๙

ลำดับ	ชื่อโครงการ/กิจกรรม	ผลการดำเนินงาน	งบประมาณที่ได้	หน่วยรับแผนจัดสร	ผลการเบิกจ่าย: โครงการ ๑ (๑.๑.๖๙ - ๒.๑.๖๙)	โครงการ ๒ (๒.๑.๖๙ - ๓.๑.๖๙)	คงเหลือ	คิดเป็นร้อยล	ปัญหา อุปสรรค แนวทางแก้ไข
	พ.ร.บ. งบประมาณรายจ่ายประจำปีงบประมาณ พ.ศ.2569								
	โครงการ : การบังคับใช้กฎหมาย อำนวยความยุติธรรมและบริการประชาชน								
	กิจกรรมการบังคับใช้กฎหมายและบริการประชาชน								
๑	ค่า OT	รอการเบิกจ่ายโครงการ ๑ และ ๔	๓๓๑,๐๐๐.๐๐		๑๙๔,๕๐๐	๑๑๒,๒๐๐	๑๗๐,๐๐๐.๐๐	๕๔.๔๔	ไม่มีปัญหาข้อขัดข้อง
๒	ค่าเบี้ยเลี้ย ที่พัก พาหนะ	รอการเบิกจ่ายโครงการ ๑ และ ๔	๓๓๔,๕๐๐.๐๐		๓๑,๒๐๐	๒๐,๔๐๐	๒๕,๕๐๐.๐๐	๖๖.๖๗	ไม่มีปัญหาข้อขัดข้อง
๓	ค่าตอบแทนพาหนะ	รอการเบิกจ่ายโครงการ ๑ และ ๔	๑๑,๕๐๐.๐๐		๒,๕๕๐	๒,๕๕๐	๕,๓๑๐.๐๐	๔๗.๒๗	ไม่มีปัญหาข้อขัดข้อง
๔	ค่าจ้างตามบริการ ทำความสะอาด	รอการเบิกจ่ายโครงการ ๑ และ ๔	๔๒,๒๐๐.๐๐		๑๔,๔๐๐.๐๐	๒๗,๐๐๐	๑๖,๕๐๐.๐๐	๕๕.๓๑	ไม่มีปัญหาข้อขัดข้อง
๕	วัสดุสำนักงาน	รอการเบิกจ่ายโครงการ ๑ และ ๔	๔,๕๐๐.๐๐		๑,๐๐๐	๑,๐๐๐	๒,๕๐๐.๐๐	๔๕.๔๔	ไม่มีปัญหาข้อขัดข้อง
๖	น้ำมันเชื้อเพลิง	รอการเบิกจ่ายโครงการ ๑ และ ๔	๔๙๙,๕๖๗.๐๐		๑๕๔,๐๐๐	๒๗๙,๐๐๐	๑๑๒,๕๖๗.๐๐	๕๐.๐๒	ไม่มีปัญหาข้อขัดข้อง
๗	วัสดุจราจร	รอการเบิกจ่ายโครงการ ๑ และ ๔	๔,๒๐๐.๐๐		๔๐๐	๔๐๐	๓,๒๐๐.๐๐	๕๐.๐๐	ไม่มีปัญหาข้อขัดข้อง
๗	วัสดุอาหาร (ผู้ต้องหา)	รอการเบิกจ่ายโครงการ ๑ และ ๔	๙,๘๐๐.๐๐		๒,๒๐๐	๒,๒๐๐	๕,๔๐๐.๐๐	๕๐.๐๐	ไม่มีปัญหาข้อขัดข้อง
	รวมตอบแทนใช้สอย และวัสดุ		๒,๓๙๕,๔๖๗.๐๐		๒๓๙,๖๕๐	๔๖๗,๑๙๐	๑๗๙,๕๙๐.๐๐	๕๒.๓๑	
๑๐	ค่าสาธารณูปโภค	รอการเบิกจ่ายโครงการ ๑ และ ๔	๑๖๒,๙๐๐		๓๑,๓๐๖.๖๑	๔๗,๓๑๓.๐๗	๘๒,๑๙๐.๕๒	๔๗.๕๕	ไม่มีปัญหาข้อขัดข้อง
	รวมงบดำเนินงาน		๒,๙๗๔,๕๖๗		๓๗๑,๕๗๕.๖๑	๙๖๑,๔๗๓.๐๗	๑๗๑,๓๑๓.๕๒	๕๒.๕๕	
	โครงการ : ปฏิรูประบบงานตำรวจ								
	กิจกรรมการปฏิรูประบบงานตลอดสายการบังคับใช้กฎหมาย								
	สำหรับปฏิรูปงานสอบสวน								
๑๑	ค่าตอบแทนใช้สอย และวัสดุ	รอการเบิกจ่ายโครงการ ๑ และ ๔	๒๖,๒๐๐			๑๑,๔๐๐	๑๑,๔๐๐.๐๐	๕๐.๐๐	ไม่มีปัญหาข้อขัดข้อง
	สำหรับปฏิรูปงานป้องกันปราบปรามยิ่งนาน								
๑๒	ค่าตอบแทนใช้สอย และวัสดุ	รอการเบิกจ่ายโครงการ ๑ และ ๔	๑๖,๔๐๐			๑๔,๔๐๐	๑๔,๔๐๐.๐๐	๕๐.๐๐	ไม่มีปัญหาข้อขัดข้อง
	รวมงบดำเนินงาน (โครงการปฏิรูป)		๖๒,๔๐๐		๐	๓๑,๒๐๐	๓๑,๒๐๐.๐๐	๕๐.๐๐	
	กิจกรรมการสร้างความของประชาชนในการป้องกันอาชญากรรม								
๑๓	งานชุมชนสัมพันธ์และการมีส่วนร่วมของประชาชนในการป้องกันอาชญากรรม	รอการเบิกจ่ายโครงการ ๑ และ ๔	๓๙๔,๙๕๐		๐	๓๙,๕๕๐	๓๙,๓๐๐.๐๐	๙๗.๕๕	ไม่มีปัญหาข้อขัดข้อง
	โครงการ : ยุทธศาสตร์ชาติ								
๑๔	การดำเนินงานศึกษาเชิงลึก เพื่อเปรียบปัญหาอาชญากรรมและครบวงจรตามยุทธศาสตร์ชา	รอการเบิกจ่ายโครงการ ๑ และ ๔	๓๙,๐๐๐		๐	๐	๓๙,๐๐๐.๐๐	๐.๐๐	ไม่มีปัญหาข้อขัดข้อง
๑๕	ค่ารวบประสานโรงเรียน (๑ ครู ๑ โรงเรียน)	รอการเบิกจ่ายโครงการ ๑ และ ๔	๑,๒๕๐		๐	๐	๑,๒๕๐.๐๐	๐.๐๐	ไม่มีปัญหาข้อขัดข้อง
	โครงการ : ปราบปรามการค้ายาเสพติด								
๑๖	การป้องกันและควบคุมยาเสพติด	รอการเบิกจ่ายโครงการ ๑ และ ๔	๑๐,๐๐๐		๐	๑๐,๐๐๐	-	๑๐๐.๐๐	ไม่มีปัญหาข้อขัดข้อง
๑๗	การบริหารจัดการจัดตั้งยาเสพติด Heart Land	รอการเบิกจ่ายโครงการ ๑ และ ๔	๖,๒๐๐		๐	๖,๒๐๐	-	๑๐๐.๐๐	ไม่มีปัญหาข้อขัดข้อง
๑๘	การสอบโครงสร้างเครือข่ายผู้มีอิทธิพล	รอการเบิกจ่ายโครงการ ๑ และ ๔	๔,๒๕๐		๐	๔,๒๕๐	-	๑๐๐.๐๐	ไม่มีปัญหาข้อขัดข้อง
	โครงการ : ระบบสนับสนุนและแก้ไขปัญหาอุบัติเหตุทางถนนช่วงเทศกาลสำคัญ								
๑๙	การบงการป้องกันและแก้ไขปัญหาอุบัติเหตุทางถนนช่วงเทศกาลสำคัญ (เทศกาลปีใหม่	เบิกจ่ายเบประมาณครบถ้วน	๑๖,๕๒๕		๐	๑๖,๕๒๕		๑๐๐.๐๐	ไม่มีปัญหาข้อขัดข้อง
๒๐	การบงการป้องกันและแก้ไขปัญหาอุบัติเหตุทางถนนช่วงเทศกาลสำคัญ (เทศกาลสงกร	เบิกจ่ายเบประมาณครบถ้วน	๑๖,๕๒๕		๐	๑๖,๕๒๕		๑๐๐.๐๐	ไม่มีปัญหาข้อขัดข้อง
	รวมเงินงบประมาณ		๒,๙๙๔,๔๖๗		๓๗๑,๕๗๕.๖๑	๕๖๗,๔๗๓.๐๗	๑๗๑,๓๑๓.๕๒	๕๒.๕๖	

ลงชื่อ ..... ผู้รายงาน
(ปฏิพัฒ ขอบเกลี้ย)
สว.อก.สภ.นิคมสร้างตนเอง

ตรวจสอบถูกต้อง
ลงชื่อ ..... ผู้ตรวจสอบ
(ปฏิพัฒ แสงใจใจดี)
ผกก.สภ.นิคมสร้างตนเอง

ภาพแสดงรายงานการใช้จ่ายงบประมาณของสถานีตำรวจภูธรนิคมสร้างตนเอง

ประจำปีงบประมาณ ๒๕๖๙

แบบข้อมูลโครงการจัดซื้อจัดจ้างในรอบเดือน ตุลาคม 2568 ปีงบประมาณ พ.ศ. 2569

สถานีตำรวจภูธรนิคมสร้างตนเอง จังหวัดพิษณุโลก

ลำดับที่	งานที่ซื้อหรือจ้าง	วงเงินที่ซื้อหรือจ้าง (บาท)	ราคากลาง (บาท)	วิธีการซื้อหรือจ้าง	รายชื่อผู้เสนอราคา	ราคาที่เสนอ (บาท)	ผู้ที่ได้รับการคัดเลือก	ราคาที่ตกลงซื้อหรือจ้าง (บาท)	เหตุผลที่คัดเลือกโดยสรุป	เลขที่และวันที่ของสัญญาหรือข้อตกลงในการซื้อหรือจ้าง
1.	จ้างทำความสะอาดอาคารที่ทำการ สภ.นิคมสร้างตนเอง เดือน ต.ค.2568	9,000	9,000	เฉพาะเจาะจง	นายศักดิ์ศร สินวรสุข	9,000	นายศักดิ์ศร สินวรสุข	9,000	เป็นผู้มีคุณสมบัติตรงตามเงื่อนไขที่กำหนด	ใบสั่งจ้างเลขที่ 01/2569 ลงวันที่ 1 ต.ค.2568
2.	จัดซื้อน้ำมันเชื้อเพลิงรถจักรยายนต์ ,รถยนต์ เดือน ต.ค.2568	79,000	79,000	เฉพาะเจาะจง	หจก.กำไลมี	79,000	หจก.กำไลมี	79,000	สะดวกแก่การบริหารจัดการน้ำมันเชื้อเพลิง/ราคาตามท้องตลาดปัจจุบันในพื้นที่	ใบสั่งซื้อเลขที่ 01/2569 ลงวันที่ 1 ต.ค.2568

จัดทำถูกต้อง

พ.ต.ต.

(ณัฐพล ระแบบเสิศ)

สว.อก.สภ.นิคมสร้างตนเอง

ตรวจแล้วถูกต้อง

พ.ต.อ.

(ปฏิพล มหัทธนวิศิษฎ์)

ผกก.สภ.นิคมสร้างตนเอง

แบบข้อมูลโครงการจัดซื้อจัดจ้างในรอบเดือน พฤศจิกายน 2568 ปีงบประมาณ พ.ศ. 2569

สถานีตำรวจภูธรนิคมสร้างตนเอง จังหวัดพิษณุโลก

ลำดับที่	งานที่ซื้อหรือจ้าง	วงเงินที่ซื้อหรือจ้าง (บาท)	ราคากลาง (บาท)	วิธีการซื้อหรือจ้าง	รายชื่อผู้เสนอราคา	ราคาที่เสนอ (บาท)	ผู้ที่ได้รับการคัดเลือก	ราคาที่ตกลงซื้อหรือจ้าง (บาท)	เหตุผลที่คัดเลือกโดยสรุป	เลขที่และวันที่ของสัญญาหรือข้อตกลงในการซื้อหรือจ้าง
1.	จ้างทำความสะอาดอาคารที่ทำการ สภ.นิคมสร้างตนเอง เดือน พ.ย.2568	9,000	9,000	เฉพาะเจาะจง	นายศักดิ์ศร สินวรสุข	9,000	นายศักดิ์ศร สินวรสุข	9,000	เป็นผู้มีคุณสมบัติตรงตามเงื่อนไขที่กำหนด	ใบสั่งจ้างเลขที่ 02/2569 ลงวันที่ 1 พ.ย.2568
2.	จัดซื้อน้ำมันเชื้อเพลิงรถจักรยายนต์ ,รถยนต์ เดือน พ.ย.2568	79,000	79,000	เฉพาะเจาะจง	หจก.กำไลมี	79,000	หจก.กำไลมี	79,000	สะดวกแก่การบริหารจัดการน้ำมันเชื้อเพลิง/ราคาตามท้องตลาดปัจจุบันในพื้นที่	ใบสั่งซื้อเลขที่ 02/2569 ลงวันที่ 1 พ.ย.2568

จัดทำถูกต้อง

พ.ต.ต.

(ณัฐพล ระแบบเสิศ)

สว.อก.สภ.นิคมสร้างตนเอง

ตรวจแล้วถูกต้อง

พ.ต.อ.

(ปฏิพล มหัทธนวิศิษฎ์)

ผกก.สภ.นิคมสร้างตนเอง

แบบข้อมูลโครงการจัดซื้อจัดจ้างในรอบเดือน ธันวาคม 2568 ปีงบประมาณ พ.ศ. 2569

สถานีตำรวจภูธรนิคมสร้างตนเอง จังหวัดพิษณุโลก

ลำดับที่	งานที่ซื้อหรือจ้าง	วงเงินที่ซื้อหรือจ้าง (บาท)	ราคากลาง (บาท)	วิธีการซื้อหรือจ้าง	รายชื่อผู้เสนอราคา	ราคาที่เสนอ (บาท)	ผู้ที่ได้รับการคัดเลือก	ราคาที่ตกลงซื้อหรือจ้าง (บาท)	เหตุผลที่คัดเลือกโดยสรุป	เลขที่และวันที่ของสัญญาหรือข้อตกลงในการซื้อหรือจ้าง
1.	จ้างทำความสะอาดอาคารที่ทำการ สภ.นิคมสร้างตนเอง เดือน ธ.ค.2568	9,000	9,000	เฉพาะเจาะจง	นายศักดิ์ศร สินวรสุข	9,000	นายศักดิ์ศร สินวรสุข	9,000	เป็นผู้มีคุณสมบัติตรงตามเงื่อนไขที่กำหนด	ใบสั่งจ้างเลขที่ 03/2569 ลงวันที่ 1 ธ.ค.2568
2.	จัดซื้อน้ำมันเชื้อเพลิงรถจักรยายนต์ ,รถยนต์ เดือน ธ.ค.2568	79,000	79,000	เฉพาะเจาะจง	หจก.กำไลมี	79,000	หจก.กำไลมี	79,000	สะดวกแก่การบริหารจัดการน้ำมันเชื้อเพลิง/ราคาตามท้องตลาดปัจจุบันในพื้นที่	ใบสั่งซื้อเลขที่ 03/2569 ลงวันที่ 1 ธ.ค.2568

จัดทำถูกต้อง

พ.ต.ต.

(ณัฐพล ระแบบเสิศ)

สว.อก.สภ.นิคมสร้างตนเอง

ตรวจแล้วถูกต้อง

พ.ต.อ.

(ปฏิพล มหัทธนวิศิษฎ์)

ผกก.สภ.นิคมสร้างตนเอง

แบบข้อมูลโครงการจัดซื้อจัดจ้างในรอบเดือน มกราคม 2569 ปีงบประมาณ พ.ศ. 2569

สถานีตำรวจภูธรนิคมสร้างตนเอง จังหวัดพิษณุโลก

ลำดับที่	งานที่ซื้อหรือจ้าง	วงเงินที่ซื้อหรือจ้าง (บาท)	ราคากลาง (บาท)	วิธีการซื้อหรือจ้าง	รายชื่อผู้เสนอราคา	ราคาที่เสนอ (บาท)	ผู้ที่ได้รับการคัดเลือก	ราคาที่ตกลงซื้อหรือจ้าง (บาท)	เหตุผลที่คัดเลือกโดยสรุป	เลขที่และวันที่ของสัญญาหรือข้อตกลงในการซื้อหรือจ้าง
1.	จ้างทำความสะอาดอาคารที่ทำการ สภ.นิคมสร้างตนเอง เดือน ม.ค.2569	9,000	9,000	เฉพาะเจาะจง	นายศักดิ์ศร สินวรสุข	9,000	นายศักดิ์ศร สินวรสุข	9,000	เป็นผู้มีคุณสมบัติตรงตามเงื่อนไขที่กำหนด	ใบสั่งจ้างเลขที่ 04/2569 ลงวันที่ 1 ม.ค.2569
2.	จัดซื้อน้ำมันเชื้อเพลิงรถจักรยายนต์ ,รถยนต์ เดือน ม.ค.2569	79,000	79,000	เฉพาะเจาะจง	หจก.กำไลมี	79,000	หจก.กำไลมี	79,000	สะดวกแก่การบริหารจัดการน้ำมันเชื้อเพลิง/ราคาตามท้องตลาดปัจจุบันในพื้นที่	ใบสั่งซื้อเลขที่ 04/2569 ลงวันที่ 1 ม.ค.2569

จัดทำถูกต้อง

พ.ต.ต. (ณัฐพล ระแบบเสิศ)

สว.อก.สภ.นิคมสร้างตนเอง

ตรวจแล้วถูกต้อง

พ.ต.อ. (ปฏิพล มหัทธนวิศิษฎ์)

ผกก.สภ.นิคมสร้างตนเอง

แบบข้อมูลโครงการจัดซื้อจัดจ้างในรอบเดือน กุมภาพันธ์ 2569 ปีงบประมาณ พ.ศ. 2569

สถานีตำรวจภูธรนิคมสร้างตนเอง จังหวัดพิษณุโลก

ลำดับที่	งานที่ซื้อหรือจ้าง	วงเงินที่ซื้อหรือจ้าง (บาท)	ราคากลาง (บาท)	วิธีการซื้อหรือจ้าง	รายชื่อผู้เสนอราคา	ราคาที่เสนอ (บาท)	ผู้ที่ได้รับการคัดเลือก	ราคาที่ตกลงซื้อหรือจ้าง (บาท)	เหตุผลที่คัดเลือกโดยสรุป	เลขที่และวันที่ของสัญญาหรือข้อตกลงในการซื้อหรือจ้าง
1.	จ้างทำความสะอาดอาคารที่ทำการ สภ.นิคมสร้างตนเอง เดือน ก.พ. 2569	9,000	9,000	เฉพาะเจาะจง	นายศักดิ์ศร สินวรสุข	9,000	นายศักดิ์ศร สินวรสุข	9,000	เป็นผู้มีคุณสมบัติตรงตามเงื่อนไขที่กำหนด	ใบสั่งจ้างเลขที่ 05/2569 ลงวันที่ 1 ก.พ. 2569
2.	จัดซื้อน้ำมันเชื้อเพลิงรถจักรยายนต์ ,รถยนต์ เดือน ก.พ. 2569	79,000	79,000	เฉพาะเจาะจง	หจก.กำไลมี	79,000	หจก.กำไลมี	79,000	สะดวกแก่การบริหารจัดการน้ำมันเชื้อเพลิง/ราคาตามท้องตลาดปัจจุบันในพื้นที่	ใบสั่งซื้อเลขที่ 05/2569 ลงวันที่ 1 ก.พ. 2569

จัดทำถูกต้อง

พ.ต.ต. (ณัฐพล ระแบบเสิศ)

สว.อก.สภ.นิคมสร้างตนเอง

ตรวจแล้วถูกต้อง

พ.ต.อ. (ปฏิพล มหัทธนวิศิษฎ์)

ผกก.สภ.นิคมสร้างตนเอง

แบบข้อมูลโครงการจัดซื้อจัดจ้างในรอบเดือน มีนาคม 2569 ปีงบประมาณ พ.ศ. 2569

สถานีตำรวจภูธรนิคมสร้างตนเอง จังหวัดพิษณุโลก

ลำดับที่	งานที่ซื้อหรือจ้าง	วงเงินที่ซื้อหรือจ้าง (บาท)	ราคากลาง (บาท)	วิธีการซื้อหรือจ้าง	รายชื่อผู้เสนอราคา	ราคาที่เสนอ (บาท)	ผู้ที่ได้รับการคัดเลือก	ราคาที่ตกลงซื้อหรือจ้าง (บาท)	เหตุผลที่คัดเลือกโดยสรุป	เลขที่และวันที่ของสัญญาหรือข้อตกลงในการซื้อหรือจ้าง
1.	จ้างทำความสะอาดอาคารที่ทำการ สภ.นิคมสร้างตนเอง เดือน มี.ค. 2569	9,000	9,000	เฉพาะเจาะจง	นายศักดิ์ศร สินวรสุข	9,000	นายศักดิ์ศร สินวรสุข	9,000	เป็นผู้มีคุณสมบัติตรงตามเงื่อนไขที่กำหนด	ใบสั่งจ้างเลขที่ 06/2569 ลงวันที่ 1 มี.ค. 2569
2.	จัดซื้อน้ำมันเชื้อเพลิงรถจักรยายนต์ ,รถยนต์ เดือน มี.ค. 2569	79,000	79,000	เฉพาะเจาะจง	หจก.กำไลมี	79,000	หจก.กำไลมี	79,000	สะดวกแก่การบริหารจัดการน้ำมันเชื้อเพลิง/ราคาตามท้องตลาดปัจจุบันในพื้นที่	ใบสั่งซื้อเลขที่ 06/2569 ลงวันที่ 1 มี.ค. 2569
3.	จัดซื้อวัสดุสำนักงาน เดือน มี.ค. 2569	12,600	12,600	เฉพาะเจาะจง	ร้านศิริโชค 1	12,600	ร้านศิริโชค 1	12,600	สะดวกแก่การบริหารจัดการวัสดุสำนักงาน/ราคาตามท้องตลาดปัจจุบันในพื้นที่	ใบสั่งซื้อเลขที่ 01/2569 ลงวันที่ 1 มี.ค. 2569

จัดทำถูกต้อง

พ.ต.ต. (ณัฐพล ระแบบเสิศ)

สว.อก.สภ.นิคมสร้างตนเอง

ตรวจแล้วถูกต้อง

พ.ต.อ. (ปฏิพล มหัทธนวิศิษฎ์)

ผกก.สภ.นิคมสร้างตนเอง

ภาพแสดงสรุปผลการจัดซื้อจัดจ้างจำแนกรายเดือนตั้งแต่เดือนตุลาคม๖๘ -มีนาคม๖๙

ของสถานีตำรวจภูธรนิคมสร้างตนเอง ประจำปีงบประมาณ ๒๕๖๙

เมื่อวันที่ ๒๐ เมษายน ๖๙ พ.ต.อ.ปฏิพล มหัทธนวิศิษฎ์ ผกก.สภ.นิคมสร้างตนเอง ได้มอบหมายให้ พ.ต.ต.ณัฐพล ระแบบเลิศ สว.อก ได้ประชุมกำชับการปฏิบัติของเจ้าหน้าที่งานอำนวยการในการเบิกจ่ายเงินงบประมาณด้วยเอกสารที่ถูกต้อง และเป็นไปตามระเบียบอย่างเคร่งครัด มีการอบรมกำชับการปฏิบัติหน้าที่ของเจ้าหน้าที่การเงิน และเจ้าหน้าที่พัสดุ ที่เกี่ยวข้องกับการเบิกจ่ายเงินสวัสดิการการเบิกจ่ายเงินงบประมาณ และเงินนอก งบประมาณ รวมถึงการขออนุญาตต่ออายุใบสำคัญประจำตัวคนต่างด้าวฯ การจัดซื้อจัดจ้าง และการเบิกจ่ายพัสดุ ดำเนินการด้วยความสุจริต ไม่ให้มีการหาช่องทางในการแสวงหาผลประโยชน์แก่ตนเอง หรือเอื้อประโยชน์ต่อพวกพ้อง พร้อมเน้นย้ำดังนี้

๑. การเบิกจ่ายเงินงบประมาณด้วยเอกสารที่ถูกต้อง และเป็นไปตามระเบียบอย่างเคร่งครัด

๒. มีการอบรมกำชับการปฏิบัติหน้าที่ของเจ้าหน้าที่การเงิน และเจ้าหน้าที่พัสดุ ที่เกี่ยวข้องกับการเบิกจ่ายเงินสวัสดิการการเบิกจ่ายเงินงบประมาณ และเงินนอก งบประมาณ

๓. การขออนุญาตต่ออายุใบสำคัญประจำตัวคนต่างด้าวฯ

๔. การจัดซื้อจัดจ้าง และการเบิกจ่ายพัสดุ ดำเนินการด้วยความสุจริต ไม่ให้มีการหาช่องทางในการแสวงหาผลประโยชน์แก่ตนเอง หรือเอื้อประโยชน์ต่อพวกพ้อง

๕. เน้นย้ำในการอบรมเสริมสร้างคุณธรรมและความโปร่งใสในการปฏิบัติงานในแต่ละสายงานอย่างสม่ำเสมอ

๖. **เน้นย้ำกระบวนการใช้จ่ายงบประมาณและการจัดซื้อจัดจ้างของสถานีตำรวจต้องมีการเผยแพร่ข้อมูลอย่างต่อเนื่อง ความโปร่งใส ตรวจสอบได้**

๗. **ห้ามมิให้มีการเบิกจ่ายเท็จ เช่น เบี้ยเลี้ยง ค่าทำงานล่วงเวลา ค่าเดินทาง กองทุนเพื่อการสืบสวนสอบสวน การป้องกันและปราบปรามการกระทำความผิดอาญาฯลฯ**

เมื่อวันที่ ๒๐ เมษายน ๒๕๖๙ พ.ต.อ.ปฏิพล มหัทธนวิศิษฎ์ ผกก.สภ.นิคมสร้างตนเอง และ พ.ต.ต.ณัฐพล ระแบบเลิศ สว.อก. ได้มีการนำข้อมูลการใช้จ่ายเงินงบประมาณมาชี้แจงในที่ประชุมบริหารของสถานีตำรวจ มีวัตถุประสงค์เพื่อให้ข้าราชการตำรวจในสถานีตำรวจได้รับทราบการใช้**จ่ายเงินงบประมาณเป็นไปอย่างถูกต้อง โปร่งใส ตรวจสอบได้** รวมถึงชี้แจงแนวทางการเบิกจ่ายงบประมาณ การเบิกจ่าย ยืมใช้ เก็บรักษา รับและแจกจ่ายพัสดุ ครุภัณฑ์ของทางราชการและของบริจาคให้ถูกต้องตามระเบียบ พร้อมทั้งได้มีการชี้แจง**การเบิกจ่ายให้เป็นไปตามระเบียบที่ถูกต้อง เช่น เบี้ยเลี้ยง ค่าทำงานล่วงเวลา ค่าเดินทาง ค่าใช้จ่ายกองทุนเพื่อการสืบสวนสอบสวน การป้องกันและปราบปรามการกระทำความผิดทางอาญา เป็นต้น พร้อมนี้ได้กำชับให้แนบเอกสารประกอบการเบิกจ่ายให้ถูกต้องตามระเบียบอย่างเคร่งครัด**และอบรมเสริมสร้างคุณธรรมและความโปร่งใสในการปฏิบัติงานให้แก่ข้าราชการตำรวจได้รับทราบ

ปฏิทินกิจกรรม การใช้อำนาจ (ตัวชี้วัดที่ ๓)

๑. วิธีการดำเนินการ

- วางกรอบนโยบาย การประเมินผลการปฏิบัติงานอย่างเป็นธรรม เช่น การพิจารณาเลื่อนขั้นเลื่อนเงินเดือน เป็นต้น

- สร้างช่องทางร้องเรียน และมาตรการต่าง ๆ กรณีผู้บังคับบัญชาการใช้อำนาจสั่งการให้แก่ผู้ใต้บังคับบัญชาทำในธุระส่วนตัวของผู้บังคับบัญชา หรือทำในสิ่งที่ไม่ถูกต้อง

- การมอบหมายการปฏิบัติหน้าที่อย่างเป็นธรรม

๒. ระยะเวลาดำเนินการ

ปีงบประมาณ ๒๕๖๙

๓. ผู้รับผิดชอบ

๑. ผกก.สภ.

๒. หัวหน้าสายงานทุกสายงาน

๔. การกำกับ/ติดตามผล

- ให้สารวัตรอำนวยการ รวบรวม ข้อมูลจากฝ่ายต่างๆ รายงานความคืบหน้าต่อหัวหน้าสถานีตำรวจ ทุกไตรมาส (๓ เดือน)

<u>การนำกรอบการประเมินมาปฏิบัติอย่างเป็นรูปธรรม</u>

การใช้อำนาจเป็นตัวชี้วัดที่มีวัตถุประสงค์เพื่อประเมินการรับรู้ของเจ้าหน้าที่ตำรวจในสถานีต่อการปฏิบัติงานของเจ้าหน้าที่ตำรวจอื่นในสถานีของตนเอง ในประเด็นที่เกี่ยวข้องกับการใช้อำนาจและตำแหน่งหน้าที่เพื่อแสวงหาผลประโยชน์ การมอบอำนาจการปฏิบัติหน้าที่อย่างไม่เป็นธรรม รวมถึงการประเมินผลการปฏิบัติการอย่างไม่เป็นธรรม มีรายละเอียดดังนี้

บันทึกข้อความ

ส่วนราชการ ตร. โทร. ๐ ๒๒๐๕ ๑๔๗๔

ที่ ๐๐๐๙.๒๒/ ว๖๖ วันที่ ๒๕ กันยายน ๒๕๕๗

เรื่อง แจ้งแนวทางปฏิบัติสำหรับการประเมินผลการปฏิบัติราชการของข้าราชการตำรวจ

จเรฯ, รอง สบ.ตร. หรือตำแหน่งเทียบเท่า
ผู้ช่วย สบ.ตร. หรือตำแหน่งเทียบเท่า
ผบช. หรือตำแหน่งเทียบเท่า
รอง ผบช.ประจำ สง.สบ.ตร.
ผบก.ในสังกัด สง.สบ.ตร. หรือตำแหน่งเทียบเท่า

ตามหนังสือ ตร. ที่ ๐๐๐๙.๒๒/๖๐๐๕ ลง ๑๑ ม.ค.๕๕ แจ้งหลักเกณฑ์และวิธีการประเมินผลการปฏิบัติราชการของข้าราชการตำรวจ ให้ข้าราชการตำรวจถือปฏิบัติตั้งแต่รอบระยะเวลาการประเมินผลการปฏิบัติราชการของข้าราชการตำรวจ ประจำปี ๒๕๕๔ ครั้งที่ ๑ (๑ ต.ค.๕๔ - ๓๑ มี.ค.๕๕) เป็นต้นไป นั้น

เนื่องจาก ตร. ได้ปรับปรุงหลักเกณฑ์และวิธีการประเมินผลการปฏิบัติราชการของข้าราชการตำรวจ ให้มีความเที่ยงตรง น่าเชื่อถือ โปร่งใส ตรวจสอบได้ และสามารถนำไปใช้ประเมินผลการปฏิบัติราชการของข้าราชการตำรวจได้ โดยไม่ยุ่งยาก ซับซ้อน ทั้งนี้ เพื่อให้สามารถนำไปใช้ในการบริหารงานบุคคลของ ตร. ได้อย่างเหมาะสมและมีประสิทธิภาพ สอดคล้องกับยุทธศาสตร์การบริหารจัดการและนโยบาย ตร. ซึ่งได้ชี้ทุกหน่วยถือปฏิบัติ ดังนี้

๑. ยกเลิกหลักเกณฑ์และวิธีการประเมินผลการปฏิบัติราชการของข้าราชการตำรวจ ตามหนังสือ ตร. ที่ ๐๐๐๙.๒๒/๖๐๐๕ ลง ๑๑ ม.ค.๕๕ และให้นำแนวทางปฏิบัติสำหรับการประเมินผลการปฏิบัติราชการของข้าราชการตำรวจ ที่แนบมาพร้อมหนังสือนี้ มาใช้แทนตั้งแต่รอบระยะเวลาการประเมินผลการปฏิบัติราชการของข้าราชการตำรวจ ประจำปี ๒๕๕๔ ครั้งที่ ๑ (๑ ต.ค.๕๔ - ๓๑ มี.ค.๕๕) เป็นต้นไป

๒. ให้หน่วยต้นสังกัดแต่งตั้งคณะกรรมการประเมิน เพื่อทำหน้าที่พิจารณาผู้รับการประเมินที่ยื่นแบบประเมินในระดับที่เกี่ยว โดยให้สอดคล้องกับแนวทางปฏิบัติ ๓ ปี

๓. สำหรับการประเมินผลการปฏิบัติงานของลูกจ้างประจำในสังกัด ตร. ให้ถือปฏิบัติตามหลักเกณฑ์และวิธีการประเมินประสิทธิภาพและประสิทธิผลการปฏิบัติงานของลูกจ้างประจำ ตามที่กรมทรัพยากรบุคคลกำหนด

จึงแจ้งมาเพื่อทราบและถือปฏิบัติต่อไป

พล.ต.อ.
(วิระพล ปรปักษ์ราชศิง)
รองผบ.ตร.

แนวทางปฏิบัติสำหรับการประเมินผลการปฏิบัติราชการของข้าราชการตำรวจ

หนังสือ ตร. /ว๖๖ ลง ๒๕ กันยายน ๒๕๕๗

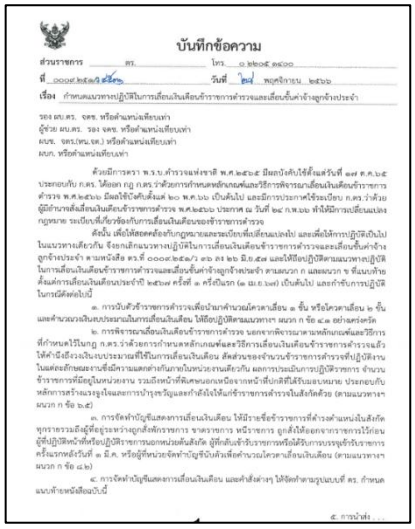

บันทึกข้อความ

ส่วนราชการ ตร. โทร. ๐ ๒๒๐๕ ๑๔๐๐

ที่ ๐๐๐๙.๒๕๓๑/ว๔๕๓๑ วันที่ ๒๘ พฤศจิกายน ๒๕๖๖

เรื่อง กำหนดแนวทางปฏิบัติในการเลื่อนเงินเดือนข้าราชการตำรวจและเลื่อนขั้นค่าจ้างลูกจ้างประจำ

รอง สบ.ตร. จตร. หรือตำแหน่งเทียบเท่า
ผู้ช่วย สบ.ตร. รอง จตช. หรือตำแหน่งเทียบเท่า
ผบช. จตร.(พน.จต.) หรือตำแหน่งเทียบเท่า
ผบก. หรือตำแหน่งเทียบเท่า

ด้วยมีการตรา พ.ร.บ.ตำรวจแห่งชาติ พ.ศ.๒๕๖๕ มีผลบังคับใช้ตั้งแต่วันที่ ๑๗ ต.ค.๖๕ ประกอบกับ ก.ตร. ได้ออก กฎ ก.ตร.ว่าด้วยการกำหนดหลักเกณฑ์และวิธีการพิจารณาเลื่อนเงินเดือนข้าราชการตำรวจ พ.ศ.๒๕๖๖ มีผลใช้บังคับตั้งแต่ ๒๐ พ.ค.๖๖ เป็นต้นไป และมีการประกาศใช้ระเบียบ ก.ตร.ว่าด้วยผู้มีอำนาจสั่งเลื่อนเงินเดือนข้าราชการตำรวจ พ.ศ.๒๕๖๖ ประกาศ ณ วันที่ ๒๔ ก.พ.๖๖ ทำให้มีการเปลี่ยนแปลงกฎหมาย ระเบียบที่เกี่ยวข้องกับการเลื่อนเงินเดือนของข้าราชการตำรวจ

ดังนั้น เพื่อให้สอดคล้องกับกฎหมายและระเบียบที่เปลี่ยนแปลงไป และเพื่อให้การปฏิบัติเป็นไปในแนวทางเดียวกัน จึงกะเกิดแนวทางปฏิบัติในการเลื่อนเงินเดือนข้าราชการตำรวจและเลื่อนขั้นค่าจ้างลูกจ้างประจำ ตามหนังสือ ตร.ที่ ๐๐๐๙.๒๕๓/ว ๑๖ ลง ๒๖ มิ.ย.๕๙ และให้ถือปฏิบัติตามแนวทางปฏิบัติในการเลื่อนเงินเดือนข้าราชการตำรวจและเลื่อนขั้นค่าจ้างลูกจ้างประจำ ตามแนบ ๑ และแนบ ๒ ที่แนบท้ายตั้งแต่การเลื่อนเงินเดือนประจำปี ๒๕๖๗ ครั้งที่ ๑ กรีนิเวิร์ก (๑ มิ.ย.๖๗) เป็นต้นไป และกำชับการปฏิบัติในการนี้ดังต่อไปนี้

๑. การนับตัวข้าราชการตำรวจเพื่อนำมาคำนวณโควตาเลื่อน ๑ ขั้น หรือโควตาเลื่อน ๒ ขั้น และคำนวณวงเงินเบบประมาณในการเลื่อนเงินเดือน ให้ถือปฏิบัติตามแนวทาง ผนวก ก ข้อ ๔.๑ อย่างเคร่งครัด

๒. การพิจารณาเลื่อนเงินเดือนข้าราชการตำรวจ นอกจากพิจารณาตามหลักเกณฑ์และวิธีการที่กำหนดไว้ในกฎ ก.ตร.ว่าด้วยการกำหนดหลักเกณฑ์และวิธีการเลื่อนเงินเดือนข้าราชการตำรวจแล้ว ให้คำนึงถึงวงเงินงบประมาณที่ใช้ในการเลื่อนเงินเดือน สัดส่วนของจำนวนข้าราชการตำรวจที่ปฏิบัติงานในแต่ละลักษณะงานซึ่งมีความแตกต่างกันภายในหน่วยงานเดียวกัน ผลการประเมินการปฏิบัติราชการ จำนวนข้าราชการที่มีอยู่ในหน่วยงาน รวมถึงหน้าที่พิเศษนอกเหนือจากหน้าที่ปกติที่ได้รับมอบหมาย ประกอบกับหลักการสร้างแรงจูงใจและการบำรุงขวัญและกำลังใจให้แก่ข้าราชการตำรวจในสังกัดด้วย (ตามแนวทางฯ ผนวก ก ข้อ ๖.๕)

๓. การจัดทำบัญชีแสดงการเลื่อนเงินเดือน ให้มีรายชื่อข้าราชการที่ดำรงตำแหน่งในสังกัดทุกราชการรวมถึงผู้ช่วยและข้าราชการ ข้าราชการ หรือข้าราชการ ถูกสั่งให้ช่วยราชการไว้ก่อน ผู้ที่ปฏิบัติหน้าที่หรือปฏิบัติราชการนอกหน่วยต้นสังกัด ผู้ที่กลับเข้ารับราชการหรือได้รับการบรรจุเข้ารับราชการครั้งแรกหลังวันที่ ๑ มี.ค. หรือผู้ที่หน่วยจัดทำบัญชีบันทึกเพื่อคำนวณโควตาเลื่อนเงินเดือน (ตามแนวทางฯ ผนวก ก ข้อ ๔.๒)

๔. การจัดทำบัญชีแสดงการเลื่อนเงินเดือน และคำสั่งต่างๆ ให้จัดทำตามรูปแบบที่ ตร. กำหนดแนบท้ายหนังสือนี้

๕. การนำส่ง ...

แนวทางในการเลื่อนเงินเดือนข้าราชการตำรวจ

หนังสือ ตร. /ว๔๕๓๑ ลง ๒๘ พฤศจิกายน ๒๕๖๖

หน้า ๓๑
เล่ม ๑๓๐ ตอนที่ ๗๑ ก ราชกิจจานุเบกษา ๒๑ สิงหาคม ๒๕๕๖

กฎ ก.ตร.
ว่าด้วยการกำหนดหลักเกณฑ์
และวิธีการพิจารณาเลื่อนเงินเดือนข้าราชการตำรวจ
พ.ศ. ๒๕๕๖

อาศัยอำนาจตามความในมาตรา ๓๑ (๒) และมาตรา ๖๔ วรรคสาม แห่งพระราชบัญญัติตำรวจแห่งชาติ พ.ศ. ๒๕๖๓ และมติ ก.ตร. ในการประชุมครั้งที่ ๔/๒๕๕๖ เมื่อวันที่ ๗ มิถุนายน พ.ศ. ๒๕๕๖ ก.ตร. จึงออกกฎ ก.ตร. ไว้ ดังต่อไปนี้

ข้อ ๑ กฎ ก.ตร. นี้ให้ใช้บังคับตั้งแต่วันถัดจากวันประกาศในราชกิจจานุเบกษาเป็นต้นไป

ข้อ ๒ ให้ยกเลิก

(๑) กฎ ก.ตร. ว่าด้วยการกำหนดหลักเกณฑ์และวิธีการพิจารณาเลื่อนเงินเดือนข้าราชการตำรวจ พ.ศ. ๒๕๔๔

(๒) กฎ ก.ตร. ว่าด้วยการกำหนดหลักเกณฑ์และวิธีการพิจารณาเลื่อนเงินเดือนข้าราชการตำรวจ (ฉบับที่ ๒) พ.ศ. ๒๕๕๐

(๓) กฎ ก.ตร. ว่าด้วยการกำหนดหลักเกณฑ์และวิธีการพิจารณาเลื่อนเงินเดือนข้าราชการตำรวจ (ฉบับที่ ๓) พ.ศ. ๒๕๕๒

(๔) กฎ ก.ตร. ว่าด้วยการกำหนดหลักเกณฑ์และวิธีการพิจารณาเลื่อนเงินเดือนข้าราชการตำรวจ (ฉบับที่ ๔) พ.ศ. ๒๕๕๔

ข้อ ๓ ในกฎ ก.ตร. นี้

"ปี" หมายความว่า ปีงบประมาณ

"ครึ่งปีแรก" หมายความว่า ระยะเวลาตั้งแต่วันที่ ๑ ตุลาคม ถึงวันที่ ๓๑ มีนาคม

"ครึ่งปีหลัง" หมายความว่า ระยะเวลาตั้งแต่วันที่ ๑ เมษายน ถึงวันที่ ๓๐ กันยายน

"ครึ่งปีที่แล้วมา" หมายความว่า ระยะเวลาครึ่งปีแรกหรือครึ่งปีหลักที่ผ่านมาแล้วแต่กรณี

"ศึกษาในประเทศ" หมายความว่า การศึกษาในประเทศตามหลักสูตรที่เป็นการเพิ่มพูนความรู้ด้วยการเรียนหรือการวิจัย เพื่อให้ได้มาซึ่งปริญญาหรือประกาศนียบัตรวิชาชีพชั้นสูงหรือการพิจารณาคุณวุฒิที่ได้

กฎ ก.ตร. ว่าด้วยการกำหนดหลักเกณฑ์และวิธีการเลื่อนเงินเดือนข้าราชการตำรวจ พ.ศ.๒๕๖๖

หลักเกณฑ์การพัฒนากำลังพลตามยุทธศาสตร์สำนักงานตำรวจแห่งชาติ 20 ปี

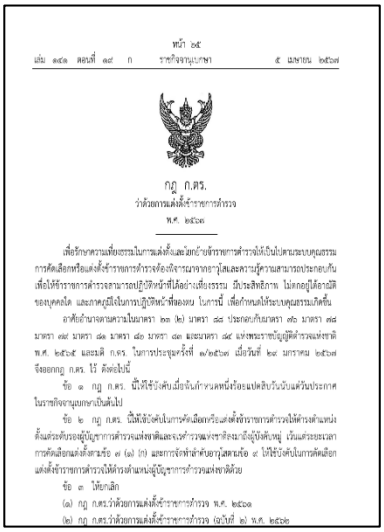

หน้า ๒๕
เล่ม ๑๔๑ ตอนที่ ๑๙ ก ราชกิจจานุเบกษา ๕ เมษายน ๒๕๖๗

กฎ ก.ตร.
ว่าด้วยการแต่งตั้งข้าราชการตำรวจ
พ.ศ. ๒๕๖๗

เพื่อรักษาความเที่ยงธรรมในการแต่งตั้งและบังคับบัญชาข้าราชการตำรวจให้เป็นไปตามระบบคุณธรรม การคัดเลือกหรือแต่งตั้งข้าราชการตำรวจจึงต้องให้จากนายทางอาวุโสและความรู้ความสามารถประกอบกัน เพื่อให้ข้าราชการตำรวจสามารถปฏิบัติหน้าที่ได้อย่างเที่ยงธรรม มีประสิทธิภาพ ไม่ก่อกอยู่ได้อาณัติของบุคคลใด และภาคภูมิใจในการปฏิบัติหน้าที่ของตน ในการนี้ เพื่อกำหนดให้ระบบคุณธรรมเกิดขึ้น

อาศัยอำนาจตามความในมาตรา ๒๓ (๒) มาตรา ๔๘ ประกอบกับมาตรา ๗๖ มาตรา ๗๘ มาตรา ๗๙ มาตรา ๗๙ มาตรา ๘๐ มาตรา ๘๓ และมาตรา ๘๔ แห่งพระราชบัญญัติตำรวจแห่งชาติ พ.ศ. ๒๕๖๕ และมติ ก.ตร. ในการประชุมครั้งที่ ๑/๒๕๖๗ เมื่อวันที่ ๒๔ มกราคม ๒๕๖๗ จึงออกกฎ ก.ตร. ไว้ ดังต่อไปนี้

ข้อ ๑ กฎ ก.ตร. นี้ให้ใช้บังคับเมื่อพ้นกำหนดหนึ่งร้อยแปดสิบวันนับแต่วันประกาศในราชกิจจานุเบกษาเป็นต้นไป

ข้อ ๒ กฎ ก.ตร. นี้ให้ใช้บังคับในการคัดเลือกหรือแต่งตั้งข้าราชการตำรวจให้ดำรงตำแหน่งตั้งแต่ระดับรองผู้บัญชาการตำรวจแห่งชาติและจะทำการรวมแจ้งข้อมูลกับผู้บังคับบัญชา เว้นแต่ระยะเวลาการคัดเลือกแต่งตั้งตามข้อ ๗ (๑) (๗) และการจัดทำลำดับอาวุโสตามข้อ ๙ ให้ใช้บังคับในการคัดเลือกแต่งตั้งข้าราชการตำรวจให้ดำรงตำแหน่งผู้บัญชาการตำรวจแห่งชาติด้วย

ข้อ ๓ ให้ยกเลิก

(๑) กฎ ก.ตร.ว่าด้วยการแต่งตั้งข้าราชการตำรวจ พ.ศ. ๒๕๖๑

(๒) กฎ ก.ตร.ว่าด้วยการแต่งตั้งข้าราชการตำรวจ (ฉบับที่ ๒) พ.ศ. ๒๕๖๒

กฎ ก.ตร. ว่าด้วยการแต่งตั้งข้าราชการตำรวจ พ.ศ.2567

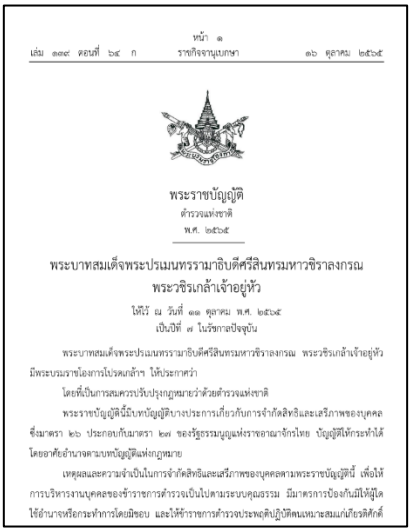

หน้า ๑
เล่ม ๑๓๙ ตอนที่ ๖๔ ก ราชกิจจานุเบกษา ๑๖ ตุลาคม ๒๕๖๕

พระราชบัญญัติ
ตำรวจแห่งชาติ
พ.ศ. ๒๕๖๕

พระบาทสมเด็จพระปรเมนทรรามาธิบดีศรีสินทรมหาวชิราลงกรณ
พระวชิรเกล้าเจ้าอยู่หัว

ให้ไว้ ณ วันที่ ๑๑ ตุลาคม พ.ศ. ๒๕๖๕
เป็นปีที่ ๗ ในรัชกาลปัจจุบัน

พระบาทสมเด็จพระปรเมนทรรามาธิบดีศรีสินทรมหาวชิราลงกรณ พระวชิรเกล้าเจ้าอยู่หัว มีพระบรมราชโองการโปรดเกล้าฯ ให้ประกาศว่า

โดยที่เป็นการสมควรปรับปรุงกฎหมายว่าด้วยตำรวจแห่งชาติ

พระราชบัญญัตินี้มีบทบัญญัติบางประการเกี่ยวกับการจำกัดสิทธิและเสรีภาพของบุคคล ซึ่งมาตรา ๒๖ ประกอบกับมาตรา ๒๗ ของรัฐธรรมนูญแห่งราชอาณาจักรไทย บัญญัติให้กระทำได้โดยอาศัยอำนาจตามบทบัญญัติแห่งกฎหมาย

เหตุผลและความจำเป็นในการจำกัดสิทธิและเสรีภาพของบุคคลตามพระราชบัญญัตินี้ เพื่อให้การบริหารงานบุคคลของข้าราชการตำรวจเป็นไปตามระบบคุณธรรม มีมาตรการป้องกันมิให้ผู้ใดใช้อำนาจหรือกระทำการโดยมิชอบ และให้ข้าราชการตำรวจประพฤติปฏิบัติตนเหมาะสมแก่เกียรติศักดิ์

พ.ร.บ.ตำรวจแห่งชาติ พ.ศ.2565

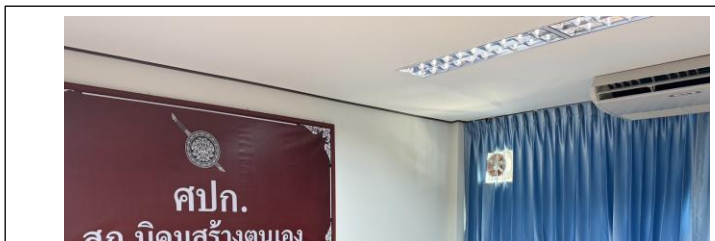

เมื่อวันที่ ๒ มี.ค.๖๙ พ.ต.อ.ปฏิพล มหัทธนวิศิษฎ์ ผกก.สภ.นิคมสร้างตนเอง พร้อมด้วยคณะกรรมการพิจารณาเลื่อนขั้นเลื่อนเงินเดือน ของ สภ.นิคมสร้างตนเอง ร่วมกันพิจารณาการเลื่อนขั้นเลื่อนเงินเดือนของข้าราชการตำรวจ สภ.นิคมสร้างตนเอง ครั้งที่ ๑/๖๙ โดยให้มีการเสนอการพิจารณาเลื่อนขั้นเงินเดือน ความดีความชอบ ให้ยึดหลักคุณธรรม ผลการปฏิบัติงาน ความประพฤติ และอื่น ๆ ของผู้ถูกประเมิน

เมื่อวันที่ ๒๐ เมษายน ๒๕๖๙ พ.ต.อ.ปฏิพล มหัทธนวิศิษฎ์ ผกก.สภ.นิคมสร้างตนเอง พร้อมด้วยผู้บริหารสถานีตำรวจ ได้มีการประชุมและชี้แจงให้ข้าราชการตำรวจในสถานีตำรวจได้ทราบ และกำชับการมอบหมายหน้าที่อย่างเป็นธรรม มิให้มีการใช้อำนาจหรือตำแหน่งในการแสวงหาประโยชน์ รวมถึงแนวทางการบริหารและพัฒนากำลังพลให้สอดคล้องกับแนวทางทางของสำนักงานตำรวจแห่งชาติ พร้อมกำกับดังนี้

๑. ห้ามมิให้ผู้บังคับบัญชาการทุกระดับชั้นใช้อำนาจและตำแหน่งหน้าที่ เพื่อแสวงหาผลประโยชน์โดยเด็ดขาด

๒. ห้ามมิให้ผู้บังคับบัญชามอบหมายการปฏิบัติหน้าที่อย่างไม่เป็นธรรม

๓. ห้ามมิให้ผู้บังคับบัญชาประเมินผลการปฏิบัติงาน เพื่อใช้ในการเลื่อนขั้น เลื่อนเงินเดือนอย่างไม่เป็นธรรม

ปฏิทินกิจกรรม การใช้ทรัพย์สินของราชการ(ตัวชี้วัดที่ ๔)

๑. วิธีการดำเนินการ

- มีแนวทางการเก็บรักษา ตรวจนับทรัพย์สินราชการและของบริจาค รถยนต์ จักรยานยนต์ ยุทธภัณฑ์ เป็นต้น

- กำหนดแนวทางการเบิกจ่าย ยืม ทรัพย์สินราชการไปใช้ในการปฏิบัติหน้าที่

- กำหนดแผนบำรุงรักษาทรัพย์สินราชการ

๒. ระยะเวลาดำเนินการ

ปีงบประมาณ ๒๕๖๙

๓. ผู้รับผิดชอบ

๑. หัวหน้าสถานีตำรวจ

๒. หัวหน้างานอำนวยการ

๓. เจ้าหน้าที่การเงินและ พัสดุ

๔. การกำกับ/ติดตามผล

- ให้หัวหน้างานอำนวยการ รวบรวมข้อมูลจากฝ่ายต่างๆ รายงานความคืบหน้าต่อหัวหน้าสถานีตำรวจ ทุกไตรมาส (๓ เดือน)

<u>การนำกรอบการประเมินมาปฏิบัติอย่างเป็นรูปธรรม</u>

การใช้ทรัพย์สินของทางราชการ เป็นตัวชี้วัดที่มีวัตถุประสงค์เพื่อประเมินการรรับรู้ของเจ้าหน้าที่ตำรวจภายในสถานีตำรวจต่อการปฏิบัติงานของเจ้าหน้าที่ตำรวจในประเด็นเกี่ยวกับการใช้ทรัพย์สินของทางราชการ ดังนี้

๑.การจัดการทรัพย์สินของทางราชการและของบริจาค

๑. มีแนวทางการปฏิบัติการจัดการทรัพย์สินทางราชการและของบริจาค

๒. แนวทางการควบคุม กำกับ ดูแล รักษา ตรวจนับ โดยเฉพาะที่เสี่ยงต่อการนำไปใช้โดยมิชอบ

๓.ข้อสั่งการเรื่องการจัดการอาวุธยุทธภัณฑ์ของทางราชการ

แนวทางการจัดการทรัพย์สินของทางราชการ และของบริจาค.1

1. แนวทางการปฏิบัติการจัดการทรัพย์สินของทางราชการ

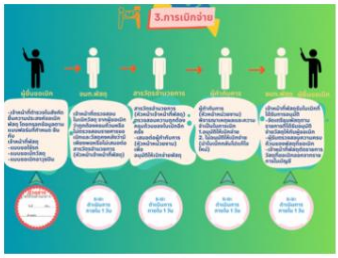

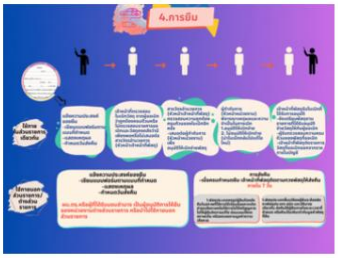

๒.แนวทางการบริหารจัดการของกลาง

ได้มีการเผยแพร่แนวทางการจัดเก็บของกลาง พร้อมหนังสือคำสั่ง ระเบียบ ตร ว่าด้วยการเก็บรักษาและการจำหน่ายของกลาง พ.ศ.๒๕๖๕ เพื่อเป็นแนวทางในการเก็บรักษาและการจำหน่ายของกลางให้เจ้าหน้าที่ถือปฏิบัติอย่างถูกต้อง

แนวทางการจัดการเก็บรักษาของกลาง.2

2. แนวทางการปฏิบัติการจัดการของกลาง

๓.แนวทางการเสริมสร้างความรู้ ความเข้าใจ

ได้มีการเสริมสร้างความรู้ความเข้าใจในแนวทางการใช้ทรัพย์สินของทางราชการให้แก่ข้าราชการตำรวจในสถานีตำรวจได้รับทราบ เพื่อ เป็นการนำแนวทางไปปฏิบัติเกี่ยวกับการใช้ทรัพย์สินของราชการที่ถูกต้อง และกำชับการนำทรัพย์สินของทางราชการไปใช้ในราชการ มิให้นำไปใช้เพื่อประโยชน์ส่วนตัวหรือพวกพ้อง พร้อมมีการเผยแพร่ในรูปแบบ Infographic เพื่อให้เกิดความเข้าใจง่ายในกระบวนการของทั้งส่วนทรัพย์สินของทางราชการและของกลาง

เมื่อวันที่ ๒๐ เมษายน ๒๕๖๙ พ.ต.อ.ปฏิพล มหัทธนวิศิษฎ์ ผกก.สภ.นิคมสร้างตนเอง และ พ.ต.ต.ณัฐพล ระแบบเลิศ สว.อก. ได้ชี้แจงแนวทางการจัดการทรัพย์สินของทางราชการและของบริจาค รวมถึงอาวุธยุทธภัณฑ์ที่เกี่ยวข้องของสถานีตำรวจ แนวทางการควบคุม กำกับ ดูแล รักษา ตรวจนับ มีการตรวจสอบตรวจนับและเอกสารการเบิกจ่ายยืมของเจ้าหน้าที่ตำรวจ อาทิ อาวุธปืนยุทธภัณฑ์ รถยนต์ทางราชการ รถจักยานยนต์ทางราชการ ทรัพย์สินทางราชการอื่น เป็นต้น โดยกำชับดังนี้

๑. ห้ามนำทรัพย์สินของราชการ ของกลาง เงิน หรือสิ่งของบริจาค ไปใช้เพื่อประโยชน์ของตนเองหรือพวกพ้อง เช่น การใช้รถยนต์ราชการไปใช้ส่วนตัว การใช้น้ำมัน อะไหล่ น้ำมันเครื่อง ยางรถยนต์ หมึกพิมพ์ ของกลางต่าง ๆ ไปใช้ส่วนตัว เป็นต้น

๒.การวางระบบของสถานีตำรวจในการจัดเก็บรักษาเงินหรือทรัพย์สินของกลางในคดี เพื่อป้องกันการไม่นำเงินหรือทรัพย์สินของกลางเข้าสู่ระบบ

๓. อบรมแนวทางปฏิบัติเกี่ยวกับการใช้ทรัพย์สินของราชการที่ถูกต้อง เพื่อเผยแพร่ให้บุคลากรภายในได้รับทราบและนำไปปฏิบัติ รวมถึงระบบการจ่ายยืม และตรวจสอบติดตามทรัพย์สินของทางราชการที่มีการนำไปใช้งาน

เมื่อวันที่ ๒๐ เม.ย.๖๙ พ.ต.อ.ปฏิพล มหัทธนวิศิษฎ์ ผกก.สภ.นิคมสร้างตนเอง ได้มอบหมายให้ พ.ต.ท. รักษพงษ์ วังใน รอง ผกก.(สอบสวน) สภ.นิคมสร้างตนเอง ได้มีการประชุมชี้แจงให้ข้าราชการตำรวจเพื่อทราบตามแนวทางการเก็บรักษาของกลาง กำชับการเก็บรักษาของกลางและการจำหน่ายของกลางให้เป็นไปตามระเบียบที่ถูกต้อง

ปฏิทินกิจกรรม การแก้ไขปัญหาการทุจริต (ตัวชี้วัดที่ ๕)

๑. วิธีการดำเนินการ

- ประกาศเจตนารมณ์ของหัวหน้าสถานี
- กิจกรรมรณรงค์ปลูกฝังค่านิยม สุจริต ต่อต้านการทุจริต
- เพิ่มช่องทางร้องเรียนร้องทุกข์ผ่านระบบออนไลน์
- การตรวจราชการ

๒. ระยะเวลาดำเนินการ

ปีงบประมาณ ๒๕๖๙

๓. ผู้รับผิดชอบ

๑. หัวหน้าสถานีตำรวจ

๒. คณะกรรมการดำเนินการในการขับเคลื่อน ITA ของสถานีตำรวจ

๔. การกำกับ/ติดตามผล

- ให้หัวหน้าฝ่ายอำนวยการ รวบรวมข้อมูลจากฝ่ายต่างๆ รายงานความคืบหน้าต่อหัวหน้าสถานีตำรวจ ทุกไตรมาส ๓ เดือน

<u>การนำกรอบการประเมินมาปฏิบัติอย่างเป็นรูปธรรม</u>

การแก้ไขปัญหาการทุจริต เป็นตัวชี้วัดที่มีวัตถุประสงค์เพื่อประเมินการรับรู้ของเจ้าหน้าที่ตำรวจภายในสถานีตำรวจต่อการปฏิบัติหน้าที่ของตำรวจ ในประเด็นเกี่ยวข้องกับการให้ความสำคัญของผู้บังคับบัญชาในการป้องกันและแก้ไขปัญหาการทุจริต รวมไปถึงมีมาตรการป้องกันการทุจริตและแนวทางการปฏิบัติอย่างเป็นรูปธรรม ดังนี้

๑. การป้องกันการทุจริต

๑.๑ **สถานีตำรวจมีประกาศนโยบายการต่อต้านการรับสินบน (Anti-Bribery Policy)** พร้อม**อินโฟกราฟฟิคนโยบายไม่รับของขวัญและของกำนัลจากการปฏิบัติหน้าที่ No Gift policy** ประกาศเผยแพร่ทาง Website O๑๔

ประกาศของสถานีตำรวจภูธรนิคมสร้างตนเอง
เรื่อง นโยบายต่อต้านการรับสินบน (Anti-Bribery Policy)

Announcement of Nikhom Sang Ton-Eng Police Station
Subject: Anti-Bribery Policy (Anti-Bribery Policy)

๑.๒ การกำหนดมาตรการการปฏิบัติในการป้องกันการทุจริต

เมื่อวันที่ ๒๐ เมษายน ๒๕๖๙ สถานีตำรวจภูธรนิคมสร้างตนเอง ได้ดำเนินการประชุมการขับเคลื่อนการประเมินคุณธรรมและความโปร่งใสในการดำเนินงานของหน่วยงานภาครัฐ (Integrity and Transparency Assessment: ITA) ของสถานีตำรวจ ประจำปีงบประมาณ พ.ศ.๒๕๖๙ โดยมี พ.ต.อ.ปฏิพล มหัทธนวิศิษฎ์ ผกก.สภ.นิคมสร้างตนเอง เป็นประธานการประชุม ซึ่งการประชุมดังกล่าวมีวัตถุประสงค์เพื่อ

๑) **ทำความเข้าใจให้แก่ข้าราชการตำรวจในสถานีทุกนาย ได้รับทราบและถือปฏิบัติตามประกาศนโยบายการต่อต้านการรับสินบน (Anti-Bribery Policy) ของสถานีตำรวจ** พร้อมทั้งปลูกฝังให้ข้าราชการตำรวจได้ปฏิบัติหน้าที่ด้วยความซื่อสัตย์ สุจริต ไม่การทุจริต อดทน อดกลั้น ให้บริการประชาชนอย่างเต็มกำลังความสามารถ พร้อมทั้งปลูกฝังให้ข้าราชการตำรวจปฏิบัติตามประมวลจริยธรรมและจรรยาบรรณตำรวจ

๒) **ให้ความรู้แก่เจ้าหน้าที่ตำรวจในการรักษาจัดการทรัพย์สินของทางราชการ ของบริจาค และของกลางให้เป็นไปตามระเบียบฯ**

๓) **ผู้บังคับบัญชาทุกสายงาน ให้ความสำคัญในการป้องกันและแก้ไขปัญหาการทุจริตอย่างจริงจัง** ผู้บังคับบัญชาต้องเป็นแบบอย่าง สร้างวัฒนธรรมองค์กรให้เกิดความโปร่งใส ตรวจสอบได้

๔) **สถานีตำรวจมีนโยบาย มาตรการป้องกันการทุจริตและแนวทางการปฏิบัติอย่างเป็นรูปธรรม** จัดทำแผนการบริหารความเสี่ยงการทุจริต เพื่อลดโอกาสการทุจริตของเจ้าหน้าที่ มีมาตรการกำกับ ดูแล สอดส่องจากผู้บังคับบัญชาแต่ละสายงานอย่างเป็นรูปธรรม

๒. การแก้ไขปัญหาการทุจริต

๒.๑ การวิเคราะห์และประเมินความเสี่ยงการทุจริต

การแก้ไขปัญหาการทุจริตของแต่ละสายงานจะต้องทำการวิเคราะห์สาเหตุและปัจจัยเสี่ยงที่ทำให้เกิดการทุจริตจากการปฏิบัติหน้าที่ในแต่ละสายงาน เพื่อเป็นแนวทางในการป้องกันและแก้ไขการทุจริต รวมถึงมาตรการควบคุมตรวจสอบการปฏิบัติงานของเจ้าหน้าที่ตำรวจแต่ละสายงาน สามารถผลิตแผนบริหารความเสี่ยงการทุจริตของสถานีตำรวจ ปรากฏตาม O๑๕ ดังนี้

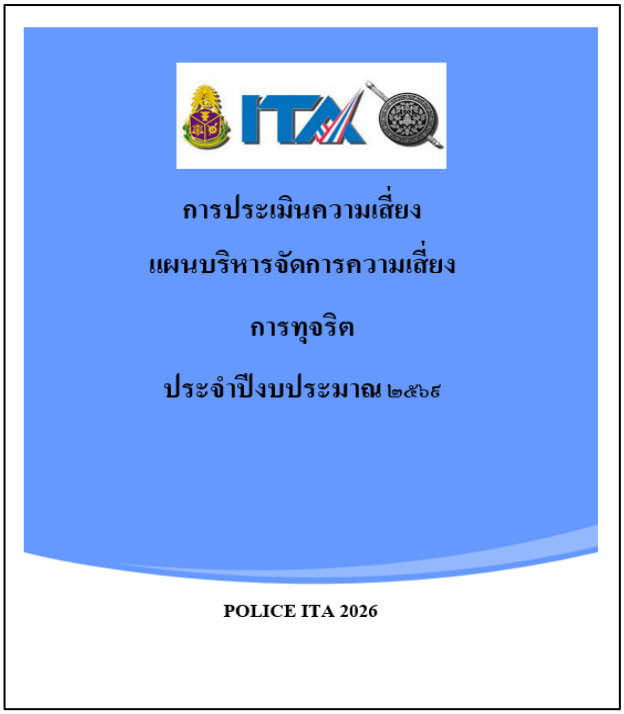

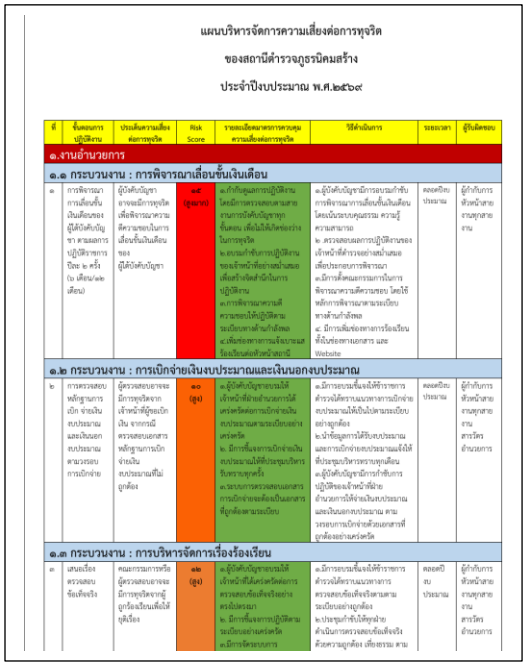

แผนบริหารจัดการความเสี่ยงต่อการทุจริต

ของสถานีตำรวจภูธรนิคมสร้าง

ประจำปีงบประมาณ พ.ศ.๒๕๖๙

ที่	ขั้นตอนการปฏิบัติงาน	ประเด็นความเสี่ยงต่อการทุจริต	Risk Score	รายละเอียดมาตรการควบคุมความเสี่ยงต่อการทุจริต	วิธีดำเนินการ	ระยะเวลา	ผู้รับผิดชอบ
๑.งานอำนวยการ							
๑.๑ กระบวนงาน : การพิจารณาเลื่อนขั้นเงินเดือน							
๑	การพิจารณาการเลื่อนขั้นเงินเดือนของผู้ได้บังคับบัญชา ตามผลการปฏิบัติราชการ ปีละ ๒ ครั้ง (๖ เดือน/๑๒ เดือน)	ผู้บังคับบัญชาอาจจะมีการทุจริตเพื่อพิจารณาความดีความชอบในการเลื่อนขั้นเงินเดือนของผู้ได้บังคับบัญชา	๑๕ (สูงมาก)	๑.กำกับดูแลการปฏิบัติงานโดยมีการตรวจสอบตามสายงานการบังคับบัญชาทุกขั้นตอน เพื่อไม่ให้เกิดช่องว่างในการทุจริต ๒.ตรวจสอบผลการปฏิบัติงานของเจ้าหน้าที่ตำรวจอย่างสม่ำเสมอ เพื่อสร้างจิตสำนึกในการปฏิบัติงาน ๓.การพิจารณาความดีความชอบให้ปฏิบัติตามระเบียบทางด้านกำลังพล ๔.เพิ่มช่องทางการแจ้งเบาะแสร้องเรียนต่อตัวหน้าสถานี	๑.ผู้บังคับบัญชามีการอบรมกำชับการพิจารณาการเลื่อนขั้นเงินเดือนโดยเน้นระบบคุณธรรม ความรู้ความสามารถ ๒. ตรวจสอบผลการปฏิบัติงานของเจ้าหน้าที่ตำรวจอย่างสม่ำเสมอ เพื่อประกอบการพิจารณา ๓.มีการตั้งคณะกรรมการในการพิจารณาความดีความชอบ โดยให้หลักการพิจารณาตามระเบียบทางด้านกำลังพล ๔. มีการเพิ่มช่องทางการร้องเรียนที่เว็บไซต์ทางเอกสาร และ Website	ตลอดปีงบประมาณ	ผู้กำกับการ หัวหน้าสายงานทุกสายงาน
๑.๒ กระบวนงาน : การเบิกจ่ายเงินงบประมาณและเงินนอกงบประมาณ							
๒	การตรวจสอบหลักฐานการเบิก จ่ายเงินงบประมาณและเงินนอกงบประมาณ ตามวงรอบการเบิกจ่าย	ผู้ตรวจสอบอาจจะมีการทุจริตจากเจ้าหน้าที่ผู้ขอเบิกเงิน จากกรณีตรวจสอบเอกสารหลักฐานการเบิกจ่ายงบประมาณที่ไม่ถูกต้อง	๑๐ (สูง)	๑.ผู้บังคับบัญชาสายบังคับบัญชาให้เจ้าหน้าที่ฝ่ายอำนวยการได้ตรวจติดตามการเบิกจ่ายเงินงบประมาณตามระเบียบอย่างเคร่งครัด ๒. มีการตั้งเจ้าการเบิกจ่ายเงินงบประมาณแบ่งให้ที่ประชุมบริหารบริหารทุกครั้ง ๓.ระบบการตรวจสอบเอกสารการเบิกจ่ายจะต้องเป็นเอกสารที่ถูกต้องตามระเบียบ	๑.มีการสอบทานเจ้าหน้าราชการตำรวจได้ตรวจสอบเพื่อการเบิกจ่ายงบประมาณให้เป็นไปตามระเบียบอย่างถูกต้อง ๒.นำข้อมูลการได้รับงบประมาณและการเบิกจ่ายงบประมาณแจ้งให้ที่ประชุมบริหารทราบทุกเดือน ๓.ผู้บังคับบัญชามีการกำชับการปฏิบัติของเจ้าหน้าที่ฝ่ายอำนวยการให้จ่ายเงินงบประมาณและเงินนอกงบประมาณ ตามวงรอบการเบิกจ่ายด้วยเอกสารที่ถูกต้องอย่างเคร่งครัด	ตลอดปีงบประมาณ	ผู้กำกับการ หัวหน้าสายงานทุกสายงาน สารวัตรอำนวยการ
๑.๓ กระบวนงาน : การบริหารจัดการเรื่องร้องเรียน							
๓	เสนอเรื่องตรวจสอบข้อเท็จจริง	คณะกรรมการหรือผู้ตรวจสอบอาจจะมีการทุจริตจากผู้ถูกร้องเรียนเพื่อให้ยุติเรื่อง	๑๒ (สูง)	๑.ผู้บังคับบัญชาสายบังคับบัญชาให้เจ้าหน้าที่ได้เคร่งครัดต่อการตรวจสอบข้อเท็จจริงอย่างครบถ้วนรอบด้าน ๒. มีการตั้งเจ้าการปฏิบัติตามระเบียบอย่างเคร่งครัด ๓.มีการติดตามการ	๑.มีการสอบทานเจ้าหน้าราชการตำรวจได้ตรวจสอบเพื่อการตรวจสอบข้อเท็จจริงตามตามระเบียบอย่างถูกต้อง ๒.ประชุมกำชับให้ทุกฝ่ายดำเนินการตรวจสอบข้อเท็จจริงด้วยความถูกต้อง เที่ยงธรรม ตาม	ตลอดปีงบประมาณ	ผู้กำกับการ หัวหน้าสายงานทุกสายงาน สารวัตรอำนวยการ

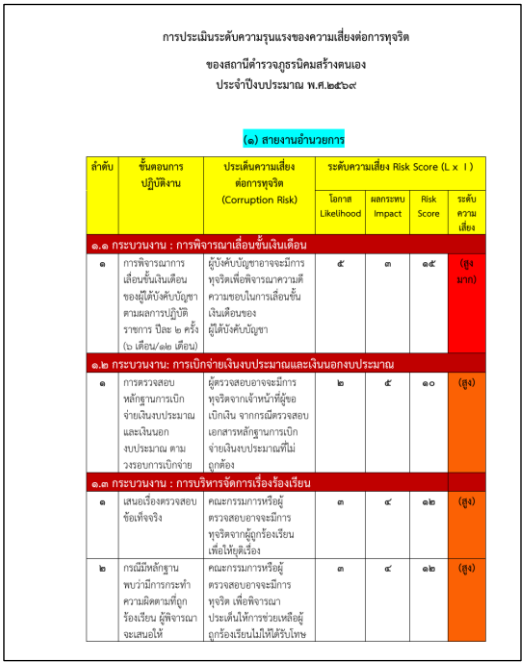

การประเมินระดับความรุนแรงของความเสี่ยงต่อการทุจริต

ของสถานีตำรวจภูธรนิคมสร้างตนเอง

ประจำปีงบประมาณ พ.ศ.๒๕๖๙

(๑) สายงานอำนวยการ

ลำดับ	ขั้นตอนการปฏิบัติงาน	ประเด็นความเสี่ยงต่อการทุจริต (Corruption Risk)	ระดับความเสี่ยง Risk Score (L x I)			
			โอกาส Likelihood	ผลกระทบ Impact	Risk Score	ระดับความเสี่ยง
๑.๑ กระบวนงาน : การพิจารณาเลื่อนขั้นเงินเดือน						
๑	การพิจารณาการเลื่อนขั้นเงินเดือนของผู้ได้บังคับบัญชาตามผลการปฏิบัติราชการ ปีละ ๒ ครั้ง (๖ เดือน/๑๒ เดือน)	ผู้บังคับบัญชาอาจจะมีการทุจริตเพื่อพิจารณาความดีความชอบในการเลื่อนขั้นเงินเดือนของผู้ได้บังคับบัญชา	๕	๓	๑๕	(สูงมาก)
๑.๒ กระบวนงาน: การเบิกจ่ายเงินงบประมาณและเงินนอกงบประมาณ						
๑	การตรวจสอบหลักฐานการเบิกจ่ายเงินงบประมาณและเงินนอกงบประมาณ ตามวงรอบการเบิกจ่าย	ผู้ตรวจสอบอาจจะมีการทุจริตจากเจ้าหน้าที่ผู้ขอเบิกเงิน จากกรณีตรวจสอบเอกสารหลักฐานการเบิกจ่ายเงินงบประมาณที่ไม่ถูกต้อง	๒	๕	๑๐	(สูง)
๑.๓ กระบวนงาน : การบริหารจัดการเรื่องร้องเรียน						
๑	เสนอเรื่องตรวจสอบข้อเท็จจริง	คณะกรรมการหรือผู้ตรวจสอบอาจจะมีการทุจริตจากผู้ถูกร้องเรียนเพื่อให้ยุติเรื่อง	๓	๔	๑๒	(สูง)
๒	กรณีมีหลักฐานพบว่ามีการกระทำความผิดตามที่ถูกร้องเรียน ผู้พิจารณาจะเสนอให้	คณะกรรมการหรือผู้ตรวจสอบอาจจะมีการทุจริต เพื่อพิจารณาประเด็นให้การช่วยเหลือผู้ถูกร้องเรียนไม่ให้ได้รับโทษ	๓	๔	๑๒	(สูง)

เมื่อวันที่ ๒๐ เมษายน ๒๕๖๙ สถานีตำรวจภูธรนิคมสร้างตนเอง ได้ดำเนินการประชุมการขับเคลื่อนการประเมินคุณธรรมและความโปร่งใสในการดำเนินงานของหน่วยงานภาครัฐ (Integrity and Transparency Assessment: ITA) ของสถานีตำรวจ ประจำปีงบประมาณ พ.ศ.๒๕๖๙ โดยมี พ.ต.อ.ปฏิพล มหัทธนวิศิษฏ์ ผกก.สภ.นิคมสร้างตนเอง เป็นประธานการประชุม ซึ่งการประชุมดังกล่าวมีวัตถุประสงค์เพื่อ

๑) ให้คณะทำงานขับเคลื่อนการประเมินคุณธรรมและความโปร่งใสฯ ทุกสายงานของสถานี ได้ทำการวิเคราะห์และประเมินความเสี่ยงต่อการทุจริต โดยพิจารณาจาก ๒ ปัจจัย คือ โอกาสที่จะเกิด (Likelihood) พิจารณาความเป็นไปได้ที่จะเกิดเหตุการณ์ความเสี่ยงและผลกระทบ (Impact)

๒) จัดทำแผนบริหารจัดการความเสี่ยงต่อการทุจริตของสถานี

๓) **กำชับให้คณะทำงานได้ดำเนินการให้ความรู้และแนวทางการปฏิบัติให้แก่ข้าราชการตำรวจทุกสายงานให้นำนโยบายการต่อต้านการรับสินบน (Anti-Bribery Policy) และแนวทางในการรักษาจัดการทรัพย์สินของทางราชการ ของบริจาค และของกลางให้เป็นไปตามระเบียบฯ**

๔) พัฒนาขับเคลื่อนการประเมินคุณธรรมและความโปร่งใสในการดำเนินการของทุกสายงาน พร้อมทั้งพัฒนาแนวทางการอำนวยความสะดวกในการให้บริการแก่ประชาชนได้อย่างมีประสิทธิภาพ

๒.๒ มาตรการการป้องกันการทุจริต และแนวทางการปฏิบัติอย่างเป็นรูปธรรม

สถานีตำรวจได้มีการนำแนวทางจากแผนบริหารความเสี่ยงการทุจริตไปปฏิบัติในทุกสายงานเพื่อเป็นการป้องกัน ควบคุม และตรวจสอบการปฏิบัติของเจ้าหน้าที่ตำรวจในแต่ละสายงานอย่างเป็นรูปธรรม

๑)สายงานอำนวยการ

เมื่อวันที่ ๒๐ เมษายน ๒๕๖๙ พ.ต.อ.ปฏิพล มหัทธนวิศิษฎ์ ผกก.สภ.นิคมสร้างตนเอง พร้อมด้วย รอง ผกก.ทุกสายงาน และ สว.อก. ได้ประชุมกำชับการปฏิบัติของเจ้าหน้าที่ของงานอำนวยการในแต่ละฝ่ายดังนี้

๑. อบรมกำชับการพิจารณาการเลื่อนขั้นเงินเดือนของทุกฝ่าย โดยเน้นระบบคุณธรรม ความรู้ความสามารถ ตรวจสอบผลการปฏิบัติงานของเจ้าหน้าที่ตำรวจอย่างสม่ำเสมอ เพื่อประกอบการพิจารณา ให้มีการตั้งคณะกรรมการในการพิจารณาความดีความชอบ โดยใช้หลักการพิจารณาตามระเบียบทางด้านกำลังพล

๒. อบรมชี้แจงให้ข้าราชการตำรวจได้ทราบแนวทางการเบิกจ่ายงบประมาณให้เป็นไปตามระเบียบอย่างถูกต้อง นำข้อมูลการได้รับงบประมาณ และการเบิกจ่ายงบประมาณแจ้งให้ที่ประชุมบริหารทราบทุกเดือน กำชับการปฏิบัติของเจ้าหน้าที่ฝ่ายอำนวยการให้จ่ายเงินงบประมาณ และเงินนอกงบประมาณ ตามวงรอบการเบิกจ่ายด้วยเอกสารที่ถูกต้องอย่างเคร่งครัด

๓. มีการอบรมชี้แจงให้ข้าราชการตำรวจได้ทราบแนวทางการตรวจสอบข้อเท็จจริงตามตามระเบียบอย่างถูกต้อง ประชุมกำขับให้ทุกฝ่ายดำเนินการตรวจสอบข้อเท็จจริงด้วยความถูกต้อง เที่ยงธรรม ตามระเบียบที่กำหนด

๔. มีการอบรมชี้แจงให้ข้าราชการตำรวจได้ทราบแนวทางลงโทษทางวินัยตามตามระเบียบอย่างถูกต้อง ประชุมกำชับให้ทุกฝ่ายดำเนินการพิจารณาโทษทางวินัยด้วยความถูกต้อง เที่ยงธรรม ตามระเบียบที่กำหนด

๕. มีการอบรมชี้แจงให้ข้าราชการตำรวจได้ทราบแนวทางการเบิกจ่ายพัสดุให้เป็นไปตามระเบียบอย่างถูกต้อง ให้มีการเสนอขออนุมัติผู้บังคับบัญชาในการแจกจ่ายพัสดุตามที่แต่ละฝ่ายต้องการ ตามความจำเป็น กำชับการปฏิบัติของเจ้าหน้าที่ฝ่ายอำนวยการให้เบิกจ่ายพัสดุให้ถูกต้อง ครบถ้วนตามความจำเป็น และประหยัดงบประมาณ มีขั้นตอนการเบิกจ่ายพัสดุให้เป็นไปตามระเบียบอย่างเคร่งครัด

๖. มีการอบรมชี้แจงให้ข้าราชการตำรวจได้ทราบแนวทางการจัดซื้อจัดจ้างตามระเบียบอย่างถูกต้อง กำหนดการเปิดเผยข้อมูลสาธารณะในขั้นตอนการจัดซื้อจัดจ้าง ตามระเบียบให้ชัดเจน กำชับการปฏิบัติของเจ้าหน้าที่ฝ่ายอำนวยการให้ดำเนินการจัดซื้อจัดจ้างทุกขั้นตอนให้เป็นไปตามระเบียบที่กำหนดอย่างเคร่งครัด อบรมชี้แจงเสริมสร้างคุณธรรมความโปรงใสในการจัดซื้อจัดจ้างให้เป็นไปตามระเบียบถูกต้องเป็นธรรม กำชับเจ้าหน้าที่ที่เกี่ยวข้อง มิให้มีการเรียกรับ ยอมรับผลประโยชน์หรือทรัพย์สินอื่นใดจากผู้ประกอบการ

๗. เน้นย้ำในการอบรมเสริมสร้างคุณธรรมและความโปร่งใสในการปฏิบัติงานในแต่ละสายงานอย่างสม่ำเสมอ

<u>๒)สายงานป้องกันปราบปราม</u>

เมื่อวันที่ ๘ เมษายน ๒๕๖๙ พ.ต.ท.อภิวัฒน์ เรืองชูเกียรติ รอง ผกก.ป.สภ.นิคมสร้างตนเอง พ.ต.ท.อุเทน จันคีรี สวป.สภ.นิคมสร้างตนเอง. ได้มีการประชุมข้าราชการตำรวจฝ่ายป้องกันปราบปราม สภ.นิคมสร้างตนเอง เพื่อรับทราบข้อราชการของฝ่ายป้องกันปราบปราม, วิเคราะห์อาชญากรรมในพื้นที่, หาแนวทางการป้องกันอาชญากรรม และกำชับการปฏิบัติงานอย่างสุจริต โปร่งใส มิให้มีการเรียกรับ หรือยอมจะการทุจริตจากการปฏิบัติงานโดยเด็ดขาด เพิ่มพูนให้ข้าราชการตำรวจมีคุณธรรมตามประมวลจริยธรรมข้าราชการตำรวจ อันเป็นการป้องกันความเสี่ยงต่อการทุจริต และดำเนินตามนโยบายต่อต้านการทุจริต (Anti-Bribery Policy) เน้นย้ำให้ข้าราชการตำรวจทุกนายปฏิบัติดังนี้

๑. อบรมชี้แจงเจ้าหน้าที่มิให้มีการทุจริตจากการปฏิบัติหน้าที่อย่างเคร่งครัด

๒. มีมาตรการควบคุมกำกับดูแลผู้ใต้บังคับบัญชา ตามคำสั่ง ตร.ที่ ๑๒๑๒/๒๕๓๗ อย่างใกล้ชิด

๓. กำชับผู้บังคับบัญชาให้ออกสุ่มตรวจการปฏิบัติงานในแต่ละผลัดตามวงรอบที่เหมาะสมอยู่เสมอ

๔. มีการใช้สิ่งของหลวงอาวุธปืน รถยนต์ รถจักรยานยนต์อย่างถูกต้อง

๕. ให้มีการจัดหาสวัสดิการให้แก่ข้าราชการตำรวจเพื่อเป็นขวัญกำลังใจในการปฏิบัติ

๖.ผู้บังคับบัญชามีการอบรมเสริมสร้างคุณธรรมและความโปร่งใสในการปฏิบัติงานอย่างสม่ำเสมอ

<u>๓)สายงานจราจร</u>

เมื่อวันที่ ๘ เมษายน ๒๕๖๙ พ.ต.ท. อภิวัฒน์ เรืองชูเกียรติ รอง ผกก.ป.สภ.นิคมสร้างตนเอง พร้อมด้วย พ.ต.ท.อุเทน จันคีรี สวป.นิคมสร้างตนเอง ประชุมเจ้าหน้าที่ตำรวจฝ่ายจราจร เพื่อทราบข้อราชการในส่วนของงานจราจร การบริหารจัดการจราจรในพื้นที่ มาตรการป้องกันการเกิดอุบัติเหตุบนท้องถนน การวิเคราะห์การเกิดอุบัติเหตุในพื้นที่ การฝึกยุทธวิธีการเผชิญกับเหตุการณ์เฉพาะหน้า มาตรการการตั้งจุดตรวจ และกำชับการปฏิบัติงานอย่างสุจริต โปร่งใส มิให้มีการเรียกรับ หรือยอมจะการทุจริตจากการปฏิบัติงานโดยเด็ดขาด เพิ่มพูนให้ข้าราชการตำรวจมีคุณธรรมตามประมวลจริยธรรมข้าราชการตำรวจ อันเป็นการป้องกันความเสี่ยงต่อการทุจริตที่จะก่อให้เกิดการทุจริต และดำเนินตามนโยบายต่อต้านการทุจริต (Anti-Bribery Policy) นอกจากนั้นได้กำชับมิให้เจ้าหน้าที่ตำรวจจราจรกระทำในประเด็นความเสี่ยงต่อการทุจริตโดยจะนำมาตรการลงโทษทางวินัยและอาญามาใช้อย่างเฉียบขาด เน้นย้ำ ดังนี้

๑.ผู้บังคับบัญชาอบรม กำชับการปฏิบัติงาน ของเจ้าหน้าที่ตำรวจให้ปฏิบัติตามระเบียบ กฎหมายอย่างเคร่งครัด มิให้มีการเรียก รับหรือยอมจะรับทรัพย์สินหรือ ประโยชน์อื่นใด เพื่อช่วยเหลือผู้กระทำผิดโดยทุจริตโดยเด็ดขาด

๒.ก่อนออกปฏิบัติหน้าที่ หัวหน้างานจราจรต้อง อบรม กำชับการปฏิบัติงานของเจ้าหน้าที่ตำรวจให้ปฏิบัติตามกฎหมายอย่างเคร่งครัด มิให้มีการเรียก รับหรือยอมจะรับทรัพย์สินหรือ ประโยชน์อื่นใด เพื่อช่วยเหลือผู้กระทำผิดโดยทุจริต

๓.ผู้บังคับบัญชาออกตรวจตราสอดส่องการปฏิบัติที่จุดบริการเปรียบเทียบปรับอย่างสม่ำเสมอ

๔.ผู้บังคับบัญชาออกตรวจตราสอดส่องการปฏิบัติที่จุดตรวจให้ปฏิบัติหน้าที่อย่างถูกต้องตามวงรอบ

๕.ผู้บังคับบัญชาออกตรวจตราสอดส่องการปฏิบัติที่ตู้บังคับไฟจราจรและพื้นที่รับผิดชอบตามวงรอบ

๖.จัดหาสวัสดิการ เช่น อาหารกลางวัน ออกเยี่ยมเยียนครอบครัวผู้ใต้บังคับบัญชาเพื่อ สอบถามถึงปัญหาต่างๆ

๗. ตรวจหลักฐานการออกใบสั่งเจ้าพนักงานจราจร ตามระบบ PTM และใบเสร็จว่าถูกต้องตรงกัน

๘. ตรวจสอบเรื่องร้องเรียนเพื่อดำเนินการตามระเบียบอย่างเคร่งครัด

๙.มีช่องทางการรับเรื่องร้องเรียนทั้งทางเอกสารและ Website

๑๐.มีมาตรการลงโทษทางวินัยและอาญาเจ้าหน้าที่ตำรวจจราจรที่กระทำผิดเพื่อไม่ให้เป็นแบบอย่างเฉียบขาด

๑๑.ผู้บังคับบัญชามีการอบรมเสริมสร้างคุณธรรมและความโปร่งใสในการปฏิบัติงาน สม่ำเสมอ

<u>๔)สายงานสอบสวน</u>

เมื่อวันที่ ๒๐ เม.ย.๖๙ พ.ต.ท.รักษพงษ์ วังใน รอง ผกก.(สอบสวน) สภ.นิคมสร้างตนเอง ประชุมพนักงานสอบสวนและเจ้าหน้าที่งานสอบสวน เร่งรัดสำนวนการสอบสวนที่คงค้างของสถานีตำรวจ กำชับให้เจ้าหน้าที่ดำเนินการ ดังนี้

๑.ผู้บังคับบัญชามีการอบรมชี้แจงเจ้าหน้าที่ในสายงานมิให้มีการเรียกการทุจริตจากการปฏิบัติหน้าที่อย่างเคร่งครัดเพื่อมิให้เกิดการทุจริต

๒.มีมาตรการควบคุมกำกับดูแลผู้ใต้บังคับบัญชา ตามคำสั่ง ตร.ที่ ๑๒๑๒/๒๕๓๗ อย่างใกล้ชิด

๓.จัดหาสวัสดิการให้แก่ข้าราชการตำรวจเพื่อเป็นขวัญกำลังใจในการปฏิบัติ

๔.มีการเพิ่มช่องทางการร้องเรียนทั้งในช่องทางเอกสาร และWebsite

๕.ตรวจสำนวนการสอบสวนและเร่งรัดตามวงรอบอย่างสม่ำเสมอ

๖.ตรวจสอบขั้นตอนการยื่นคำร้องขอปล่อยตัวชั่วคราวตามวงรอบ มีการกำชับเรื่องยื่นคำร้องขอปล่อยตัวชั่วคราวต่อพนักงานสอบสวน การนำเงินประกันตัวผู้ต้องหาส่งให้เจ้าหน้าที่การเงินตามวันที่ทำการ

๗. ตรวจสำนวนการสอบสวนฟ้องวาจาให้ถูกต้องตามขั้นตอนตามกรอบระยะเวลาตามวงรอบ

๘. ตรวจสำนวนการสอบสวนตามประเด็นแห่งความผิดให้ชัดเจนและตรวจสำนวนอย่างสม่ำเสมอ

๙. ตรวจสำนวนการสอบสวนให้ครบถ้วนตามประเด็นแห่งความผิดและให้ความรู้กำชับการเก็บรวบรวมพยานหลักฐาน

๑๐.ผู้บังคับบัญชามีการอบรมเสริมสร้างคุณธรรมและความโปร่งใสในการปฏิบัติงานอย่างสม่ำเสมอ

๑๑. ให้ดำเนินการตามคำสั่ง ตร.ที่ ๔๑๙/๒๕๕๖ อย่างเคร่งครัด

๑๒.กำชับการปฏิบัติงานอย่างสุจริต โปร่งใส มิให้มีการเรียกรับ หรือยอมจะรับทรัพย์สิน หรือประโยชน์ อันเป็นการทุจริตจากการปฏิบัติงานโดยเด็ดขาด

๑๑.เพิ่มพูนให้ข้าราชการตำรวจมีคุณธรรมตามประมวลจริยธรรมข้าราชการตำรวจ อันเป็นการป้องกันความเสี่ยงต่อการทุจริต และดำเนินตามนโยบายต่อต้านการรับสินบน (Anti-Bribery Policy)

<u>๕)สายงานสืบสวน</u>

เมื่อวันที่ ๒๐ เม.ย.๖๙ พ.ต.ท.ชัยยศ เนียมศรี รอง ผกก.สส.สภ.นิคมสร้างตนเอง พร้อมด้วย พ.ต.ทกันตภณ พุทธศร สว.สส. ประชุมเจ้าหน้าที่ตำรวจฝ่ายสืบสวน เพื่อรับทราบข้อราชการในส่วนของงานสืบสวนดังนี้

๑. ผู้บังคับบัญชามีการอบรมชี้แจงเจ้าหน้าที่ในสายงานป้องกันปราบปราม มิให้มีการทุจริตจากการปฏิบัติหน้าที่อย่างเคร่งครัด

๒.มีมาตรการควบคุมกำกับดูแลผู้ใต้บังคับบัญชา ตามคำสั่ง ตร.ที่ ๑๒๑๒/๒๕๓๗ อย่างใกล้ชิด

๓.งานสืบสวน ออกคำสั่งกำชับการปฏิบัติ มอบหมายหน้าที่ความรับผิดชอบของผู้ปฏิบัติให้ชัดเจน ตรวจสอบได้

๔. อบรมชี้แจงข้าราชการฝ่ายสืบสวนให้ปฏิบัติตามกฎหมายระเบียบข้อบังคับและประมวลจริยธรรมฯ

๕.มีการรายงานผลการปฏิบัติต่อช่องทางการรายงานทุกครั้งที่มีการจับกุม การบันทึกจับกุมผู้ต้องหา การนำตัวผู้ต้องหาส่งพนักงานสอบสวนดำเนินคดี

๖. มีการเพิ่มช่องทางการร้องเรียนทั้งในช่องทางเอกสาร และWebsite

๗.ผู้บังคับบัญชามีการอบรมเสริมสร้างคุณธรรมและความโปร่งใสในการปฏิบัติงานอย่างสม่ำเสมอ

๘.มีการติดตามผลการส่งดำเนินคดีให้พนักงานสอบสวนทุกครั้ง

๙. เร่งรัดการจับกุมหมายจับค้างเก่า การปรับปรุงข้อมูลท้องถิ่น การป้องกันอาชญากรรมเชิงรุก ระดมกวาดล้างอาชญากรรมและยาเสพติด

๑๐.กำชับการปฏิบัติงานอย่างสุจริต โปร่งใส มิให้มีการเรียก รับ หรือยอมจะรับทรัพย์สินหรือประโยชน์ จากการทุจริตจากการปฏิบัติหน้าที่โดยเด็ดขาด

๑๑.กำชับแนวทางการใช้ ยืม ทรัพย์สินของทางราชการและของบริจาคให้ถูกต้องตามระเบียบ

๑๒. อบรมแนวทางการบันทึกจับกุม การติดตามผู้ต้องหาตามหมายจับให้เกิดประสิทธิภาพ

๑๓.เพิ่มพูนให้ข้าราชการตำรวจมีคุณธรรมตามประมวลจริยธรรมข้าราชการตำรวจ อันเป็นการป้องกันความเสี่ยงต่อการทุจริต และดำเนินตามนโยบายต่อต้านการรับสินบน(Anti-Bribery Policy)

๓. แนวทางการปฏิบัติตามมาตรฐานทางจริยธรรม

สถานีตำรวจได้มีการประชุมชี้แจงแนวทางการปฏิบัติตามมาตรฐานทางจริยธรรม และมีการประชุมชี้แจงให้เจ้าหน้าที่ตำรวจได้รับทราบเพื่อเป็นแนวทางในการปฏิบัติตนได้อย่างถูกต้อง

๓.๑ ประมวลจริยธรรมข้าราชการตำรวจ พ.ศ.๒๕๖๔

หน้า ๕๑

เล่ม ๑๑๘ ตอนพิเศษ ๒๐๔ ง ราชกิจจานุเบกษา ๑ กันยายน ๒๕๖๔

ประมวลจริยธรรมข้าราชการตำรวจ

พ.ศ. ๒๕๖๔

โดยที่รัฐธรรมนูญแห่งราชอาณาจักรไทย พุทธศักราช ๒๕๖๐ มาตรา ๗๖ วรรคสาม บัญญัติให้รัฐซึ่งจัดให้มีมาตรฐานทางจริยธรรม เพื่อให้หน่วยงานของรัฐใช้เป็นหลักในการกำหนดประมวลจริยธรรมสำหรับเจ้าหน้าที่ของรัฐในหน่วยงานนั้น ๆ ซึ่งต้องไม่ต่ำกว่ามาตรฐานทางจริยธรรมดังกล่าว และพระราชบัญญัติมาตรฐานทางจริยธรรม พ.ศ. ๒๕๖๐ มาตรา ๔ ได้กำหนดมาตรฐานทางจริยธรรมซึ่งเป็นหลักนอกประพฤติปฏิบัติอย่างมีคุณธรรมของเจ้าหน้าที่ของรัฐซึ่งใช้เป็นหลักสำคัญในการจัดทำประมวลจริยธรรมของหน่วยงานของรัฐ

เพื่อให้เป็นไปตามเจตนารมณ์ของกฎหมายดังกล่าวข้างต้น อาศัยอำนาจตามความในมาตรา ๖ วรรคหนึ่ง แห่งพระราชบัญญัติมาตรฐานทางจริยธรรม พ.ศ. ๒๕๖๐ ประกอบกับมติคณะกรรมการข้าราชการตำรวจ ในการประชุมครั้งที่ ๘/๒๕๖๔ เมื่อวันที่ ๔ สิงหาคม พ.ศ. ๒๕๖๔ และมติคณะกรรมการมาตรฐานทางจริยธรรม ในการประชุมครั้งที่ ๔/๒๕๖๔ เมื่อวันที่ ๖ พฤษภาคม พ.ศ. ๒๕๖๔ จึงกำหนดประมวลจริยธรรมข้าราชการตำรวจ ไว้ดังต่อไปนี้

ข้อ ๑ ประมวลจริยธรรมข้าราชการตำรวจนี้ ให้ใช้บังคับตั้งแต่วันถัดจากวันประกาศในราชกิจจานุเบกษาเป็นต้นไป

ข้อ ๒ ข้าราชการตำรวจพึงปฏิบัติตนเพื่อรักษาจริยธรรม ดังต่อไปนี้

(๑) ยึดมั่นในสถาบันพลังของประเทศ อันได้แก่ ชาติ ศาสนา พระมหากษัตริย์ และการปกครองระบอบประชาธิปไตยอันมีพระมหากษัตริย์ทรงเป็นประมุข ด้วยการแสดงออกถึงความภูมิใจในชาติ และรักษาผลประโยชน์ของชาติ ปฏิบัติตามหลักศาสนาที่ตนนับถือ เคารพในความเสมอภาคของการนับถือศาสนา ปฏิบัติตามรัฐธรรมนูญและกฎหมาย และเทิดทูนรักษาไว้ซึ่งสถาบันพระมหากษัตริย์

(๒) ซื่อสัตย์สุจริต ปฏิบัติหน้าที่ตามกฎหมาย ระเบียบแบบแผนของสำนักงานตำรวจแห่งชาติด้วยความไม่ว่านิ่ง ไม่แสดงออกถึงพฤติกรรมที่มีนัยเป็นการแสวงหาผลประโยชน์มิชอบ รับผิดชอบต่อหน้าที่ มีความพร้อมรับการตรวจสอบและรับผิด มีจิตสำนึกที่ดี คำนึงถึงส่วนรวม สิ่งแวดล้อม สิทธิมนุษยชน เคารพต่อศักดิ์ศรีความเป็นมนุษย์

(๓) กล้าคิดสิ่งใหม่และยืนหยัดกระทำในสิ่งที่ถูกต้องชอบธรรม กล้าคัดค้านและดำเนินการแก้ไขในสิ่งที่ไม่ถูกต้องตามอำนาจหน้าที่ ให้ดุลพินิจในการปฏิบัติหน้าที่โดยปราศจากอคติ ไม่ยอมกระทำในสิ่งที่ไม่ถูกต้องเหมาะสมเพื่อเห็นแก่ประโยชน์ของตนและครัวเรือนผู้อื่นโดยมิชอบ ไม่เพิกเฉยที่เห็นว่าการกระทำใดมีความเสี่ยงแก่ผู้ประพฤติผิดกฎหมาย ผู้มีอิทธิพล หรือผู้มีความประพฤติเสื่อมเสียชื่อเสียงในทางเสื่อมเสีย อันอาจ

ประมวลจริยธรรมข้าราชการตำรวจ พ.ศ.๒๕๖๔

๓.๒ แนวทาง ๗ ข้อ ที่ข้าราชการตำรวจพึงปฏิบัติเพื่อรักษาจริยธรรม

๓.๓ แนวทางการปฏิบัติตนของข้าราชการตำรวจตามประมวลจริยธรรมข้าราชการตำรวจ

แนวทางการปฏิบัติตนของข้าราชการตำรวจ
ตามประมวลจริยธรรมข้าราชการตำรวจ

๓.๔ แนวทางการปฏิบัติตามกฎ ก.ตร. ว่าด้วยจรรยาบรรณของตำรวจ พ.ศ.๒๕๖๖

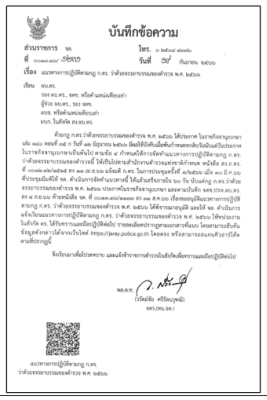

แนวทางการปฏิบัติตามกฎ ก.ตร. ว่าด้วย
จรรยาบรรณของตำรวจ พ.ศ.2566

๔. ช่องทางการรับเรื่องร้องเรียนการทุจริต

สถานีตำรวจได้มีการเพิ่มช่องทางการร้องเรียนการทุจริตของเจ้าหน้าที่เป็นการเฉพาะ และมีการเผยแพร่บน Website O๑๓ ดังนี้

ปฏิทินกิจกรรม ความสุจริตในการดำเนินงาน(ตัวชี้วัดที่ ๖)

๑. วิธีการดำเนินการ

๑.จัดทำคู่มือการให้บริการ (พันธะสัญญา) ประกาศให้ประชาชนได้รับทราบ

๒.อบรมปลูกฝังให้ข้าราชการตำรวจไม่เลือกปฏิบัติต่อผู้มาติดต่อราชการ

๓.ประชาสัมพันธ์ข้อมูลผู้มาติดต่อหรือผู้มีส่วนได้ส่วนเสียให้สามารถเข้าถึงข้อมูลได้ง่ายและถูกต้อง

๒. ระยะเวลาดำเนินการ

ปีงบประมาณ ๒๕๖๙

๓. ผู้รับผิดชอบ

๑. หัวหน้าสถานีตำรวจ

๒. คณะกรรมการดำเนินการในการขับเคลื่อน ITA สถานีตำรวจ

๔. การกำกับ/ติดตามผล

- ให้หัวหน้างานอำนวยการ รวบรวมข้อมูลจากฝ่ายต่างๆ รายงานความคืบหน้าต่อหัวหน้าสถานีตำรวจ ทุกไตรมาส ๓ เดือน

<u>การนำกรอบการประเมินมาปฏิบัติอย่างเป็นรูปธรรม</u>

คุณภาพการดำเนินงานเป็นตัวชี้วัดที่มีวัตถุประสงค์เพื่อประเมินการรับรู้ของผู้มีส่วนได้เสียภายนอกต่อความสุจริตหรือทุจริตของหัวหน้าสถานี/เจ้าหน้าที่ตำรวจในการปฏิบัติงานและให้บริการของบุคลากรในสถานีตำรวจ ในประเด็นที่เกี่ยวข้องกับการให้บริการด้วยความเต็มใจ โปร่งใส ไม่เลือกปฏิบัติ การอำนวยความสะดวกในการให้บริการประชาชน รวมถึงพฤติกรรมการเรียกการทุจริตจากการปฏิบัติหน้าที่ในการให้บริการในด้านต่างๆ ดังนี้

๑. สถานีตำรวจมีการเผยแพร่คู่มือประชาชน

ได้มีการเผยแพร่คู่มือฉบับประชาชนเพื่ออันเป็นการเพิ่มช่องทางการเรียนรู้แนวทางการเตรียมความพร้อมในการรับบริการจากสถานีตำรวจผ่านช่องทาง Website O๕ ดังนี้

๒.มีการเผยแพร่พันธะสัญญาของแต่ละสายงานให้ประชาชน

ได้มีการเผยแพร่คู่มือพันธะสัญญาของแต่ละสายงานให้ประชาชนได้รับทราบ เพื่ออันเป็นการเพิ่มช่องทางการเรียนรู้แนวทางการเตรียมความพร้อมในการรับบริการจากสถานีตำรวจ และคู่มือฉบับอินโฟกราฟฟิคผ่านช่องทาง Website O๕ ดังนี้

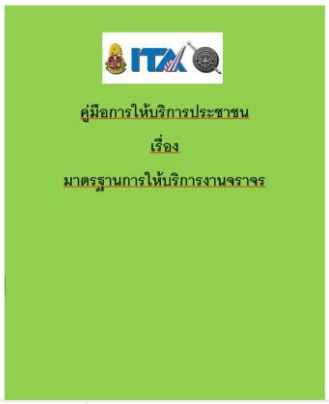

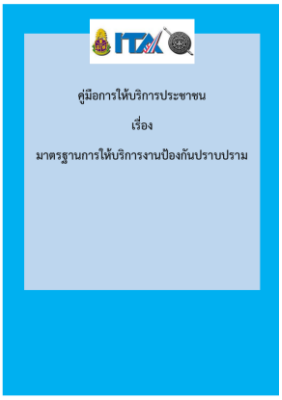

ภาพอินโฟกราฟฟิกพันธะสัญญาเพื่อให้บริการประชาชนทางออนไลน์

๓.มาตรการนำไปปฏิบัติอย่างเป็นรูปธรรม

เมื่อวันที่ ๑๕ มิ.ย. ๒๕๖๙ พ.ต.อ.ปฏิพล มหัทธนวิศิษฎ์ ผกก.สภ.นิคมสร้างตนเอง พร้อมด้วยข้าราชการตำรวจ ได้ประชุมกำชับการปฏิบัติของเจ้าหน้าที่ทุกสายงานเพื่อให้ตระหนักถึงการปฏิบัติหน้าที่ในการให้บริการประชาชนจะต้องคำนึงถึงความสุจริตในการดำเนินการมีรายละเอียด ดังนี้

๑. การรับรู้ของผู้มารับบริการ ต่อคุณภาพการดำเนินงาน ในประเด็นที่เกี่ยวข้องกับการการปฏิบัติหน้าที่ของเจ้าหน้าที่ โดยยึดหลักตามมาตรฐาน ขั้นตอน และระยะเวลาที่กำหนดไว้อย่างเคร่งครัด และจะต้องเป็นไปอย่างเท่าเทียมกันไม่เลือกปฏิบัติ

๒. การให้ข้อมูลเกี่ยวกับการดำเนินการให้บริการของหน่วยงานแก่รับบริการ ผู้มาติดต่อ หรือผู้มีส่วนได้ส่วนเสียอย่างตรงไปตรงมา ไม่ปิดบังหรือบิดเบือนข้อมูล ซึ่งสะท้อนถึงการปฏิบัติหน้าที่อย่างมีคุณธรรม

๓. เน้นย้ำการปฏิบัติหน้าที่ต้องยึดหลักความสุจริตให้บริการด้วยจิตใจ ห้ามมิให้เรียกรับสินบนเงิน ทรัพย์สิน หรือประโยชน์อื่นๆ เพื่อแลกกับการปฏิบัติหน้าที่

๔.ให้การช่วยเหลือประชาชนที่ได้รับความเดือดร้อนโดยไม่หวังสิ่งตอบแทน เพื่อให้ประชาชนลดการมีประสบการณ์หรือลดการพบเห็นเจ้าหน้าที่ตำรวจของสถานีตำรวจมีการเรียกรับสินบนจากการปฏิบัติหน้าที่

๕. ให้เจ้าหน้าที่บริการรับแจ้งเหตุหรือรับแจ้งความ ให้การช่วยเหลือประชาชนอย่างเต็มความสามารถ

๖. ห้ามมิให้เจ้าหน้าที่ตำรวจเพิกเฉย ไม่รับบริการเปรียบเทียบปรับ การตรวจสอบประวัติบุคคล การติดต่อประสานงานอื่น ๆ ฯลฯ

๗. กำชับห้ามมิให้เจ้าหน้าที่ตำรวจดำเนินการสืบสวน สอบสวน ดำเนินคดี ปล่อยตัวชั่วคราว ประกันตัวผู้ต้องหา ควบคุมตัวระหว่างสืบสวน การคืนเงินประกัน การคืนของกลางโดยไม่เป็นธรรม มีผลประโยชน์ทับซ้อน

๘. ห้ามมิให้เจ้าหน้าที่ตำรวจจราจรเรียกรับเงินแทนการออกใบสั่ง เลือกปฏิบัติในการบังคับใช้กฎหมายรับส่วยจากรถสาธารณะ วิน รถบรรทุก เป็นต้น

๙. ห้ามมิให้เจ้าหน้าที่ตำรวจเพิกเฉย ปล่อยปละละเลย ไม่ให้ความสำคัญในการช่วยเหลือ ระงับเหตุ ตรวจตรา รักษาความสงบเรียบร้อยและความปลอดภัยในชีวิตและทรัพย์สินในเขตพื้นที่

ปฏิทินกิจกรรม ความเสี่ยงในการติดต่อหรือรับบริการ (ตัวชี้วัดที่ ๗)

๑.วิธีการดำเนินการ

๑.จัดทำอบรมชี้แจงปลูกฝังอุดมการณ์ให้เจ้าหน้าที่ตำรวจ

๒.เพิ่มช่องทางการให้บริการประชาชนด้วยระบบอิเล็กทรอนิกส์ออนไลน์ (E-service)

๓.จัดให้มีช่องทางให้ผู้มาติดต่อสามารถร้องเรียน การกำกับ/ติดตามผล

๔.ประกาศนโยบายการต่อต้านการรับสินบนและเผยแพร่

๒.ระยะเวลาดำเนินการ

ปีงบประมาณ ๒๕๖๙

๓. ผู้รับผิดชอบ

๑. หัวหน้าสถานีตำรวจ

๒. คณะกรรมการดำเนินการในการขับเคลื่อน ITA ของสถานีตำรวจ

๔.การกำกับ/ติดตามผล

- ให้หัวหน้างานอำนวยการรวบรวมข้อมูลจากฝ่ายต่างๆ รายงานความคืบหน้าให้หัวหน้าสถานีตำรวจ ทุกไตรมาส (๓ เดือน)

<u>การนำกรอบการประเมินมาปฏิบัติอย่างเป็นรูปธรรม</u>

เป็นตัวชี้วัดที่มีวัตถุประสงค์เพื่อประเมินการรับรู้ของผู้มีส่วนได้เสียภายนอกต่อบรรยากาศและสถานการณ์ในการติดต่อราชการกับหน่วยงานจากการปฏิบัติงาน ในประเด็นที่เกี่ยวข้องกับความเสี่ยงที่จะต้องเผชิญกับการเรียกรับสินบนหรือการทุจริตในรูปแบบอื่นของเจ้าหน้าที่ในการให้บริการจำแนกตามสายงาน ดังนี้

๑.การนำมาตรการมมาปฏิบัติให้เกิดเป็นรูปธรรม

เมื่อวันที่ ๑๕ มิ.ย. ๒๕๖๙ พ.ต.อ.ปฏิพล มหัทธนวิศิษฎ์ ผกก.สภ.นิคมสร้างตนเอง พร้อมด้วยข้าราชการตำรวจ ได้ประชุมกำชับการปฏิบัติของเจ้าหน้าที่ทุกสายงานพื่อให้ตระหนักถึงการปฏิบัติหน้าที่ในการให้บริการประชาชนจะต้องคำนึงถึงความสุจริตในการดำเนินการมีรายละเอียด ดังนี้

๑. ลดปัจจัยความเสี่ยงที่ประชาชนจะถูกเรียกรับสินบน หรือพบเจอการทุจริตในรูปแบบอื่นในการมารับบริการที่สถานีตำรวจ

๒. ลดความเสี่ยงกรณีที่มีการให้ของขวัญของกำนัลแก่หัวหน้าสถานี เจ้าหน้าที่ตำรวจแล้ว มีโอกาสที่จะได้รับการบริการที่ดี และรวดเร็ว มากกว่าผู้รับบริการท่านอื่น

๓. ลดปัจจัยเสี่ยงเสี่ยงกรณีมีเส้นสายหรือรู้จักเป็นการส่วนตัว จะทำให้การติดต่อหรือรับบริการจากสถานีตำรวจ เช่น การแจ้งความร้องทุกข์ ลงประจำวัน เปรียบเทียบปรับ การตรวจสอบประวัติบุคคล การติดต่อประสานงานอื่น ๆ ดำเนินการสืบสวน สอบสวน ดำเนินคดี ฯลฯ การอำนวยความสะดวกด้านการจราจร การช่วยเหลือ ระงับเหตุ ตรวจตรา รักษาความสงบเรียบร้อยและความปลอดภัยในชีวิตและทรัพย์สิน สำเร็จลุล่วงได้ง่าย

๔. สร้างความรับรู้ของประชาชนต่อภาพรวมของสถานีตำรวจ มีความซื่อสัตย์สุจริตเป็นที่ประจักษ์

๕. การเผยแพร่ข้อมูลของหน่วยงานในเรื่องต่างๆต่อสาธารณชน ผ่านช่องทางที่หลากหลาย อาทิ Website สามารถเข้าถึงได้ง่าย และไม่ซับซ้อน โดยข้อมูลที่เผยแพร่จะต้องครบถ้วนและเป็นปัจจุบัน โดยเฉพาะอย่างยิ่งผลการดำเนินงานของหน่วยงานและข้อมูลที่สาธารณชนควรรับทราบ รวมถึงการจัดให้มีช่องทางให้ผู้รับบริการ ผู้มาติดต่อ หรือผู้มีส่วนได้ส่วนเสีย สามารถส่งคำติชมหรือความคิดเห็นเกี่ยวกับการดำเนินงาน/การให้บริการ และมีการชี้แจงในกรณีที่มีข้อกังวลสงสัยได้อย่างชัดเจน

๖. การจัดให้มีช่องทางให้ผู้มาติดต่อสามารถร้องเรียนการทุจริตของเจ้าหน้าที่ในหน่วยงานด้วย ซึ่งสะท้อนถึงการสื่อสารกับผู้รับบริการ ผู้มาติดต่อ หรือผู้มีส่วนได้ส่วนเสียอย่างมีประสิทธิภาพ

๗.พัฒนาช่องทางการให้บริการและการติดต่อราชการผ่านระบบอิเล็กทรอนิกส์ (E-Service) เพื่อเพิ่มความสะดวก ลดการใช้ดุลยพินิจของเจ้าหน้าที่ และลดโอกาสการเกิดการทุจริต

๘.ปรับปรุงขั้นตอนและกระบวนการให้บริการให้มีความชัดเจน โปร่งใส ลดความซับซ้อน และกำหนดระยะเวลาการให้บริการที่แน่นอน พร้อมเผยแพร่ให้ประชาชนรับทราบ

๒.การประกาศนโยบายการต่อต้านการรับสินบน (Anti Bribery Policy)และนโยบายไม่รับของขวัญของกำนัล(No Gift Policy)

สถานีตำรวจได้มีการประกาศนโยบายการต่อต่อต้านการรับสินบน (Anti Bribery Policy)และนโยบายไม่รับของขวัญของกำนัล(No Gift Policy)มีรายละเอียดดังนี้

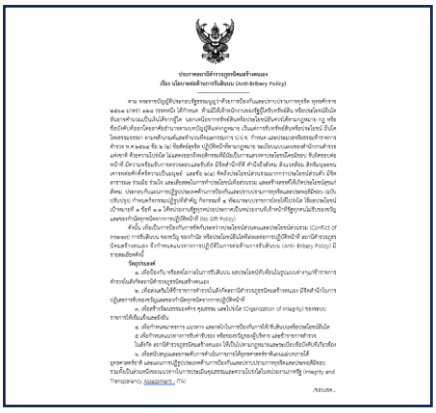

ประกาศสถานีตำรวจภูธรนิคมสร้างตนเอง
เรื่อง นโยบายต่อต้านการรับสินบน (Anti-Bribery Policy)

ตามพระราชบัญญัติประกอบรัฐธรรมนูญว่าด้วยการป้องกันและปราบปรามการทุจริต ๒๕๖๑ (Section 128, paragraph one. It stipulates that any state official is prohibited from accepting property or any other benefit that may be calculated as money from anyone in addition to assets or benefits that are Legitimate by law, rules or regulations. Violation of the provisions of law. Unless accepting property or any other benefits by morality according to the criteria and amount prescribed by the NACC and the Code of Ethics of Police Officers, 2021, Article 21(2) with honesty, perform legal duties Regulations of the Royal Thai Police with transparency Do not show behavior that implies exploitation. Responsible for human rights duties. Be ready to be audited and liable. Have a good conscience Considering the society and notice 20) thinking of the public interest rather than the personal benefit, having a public mind, cooperating and sacrificing for the benefit of the public. And create benefits and happiness for society, together with a national reform plan for the prevention and suppression of corruption and misconduct. (Revised version) Determine important reform activities. Activity 6: Develop the The bureaucracy to be transparent and useless. Goal 1, Item 1.1. All government agencies shall declare that all government officials do not accept gifts and gratuities of any kind. from performing duties (No Gift Policy)

Therefore, in order to prevent conflicts of interest between one's own interests and the public interest (Conflict of Interest), accepting bribes, gifts, tokens or any other benefits that affect the performance of duties. Therefore, guidelines for anti-bribery have been established. (Anti-Bribery Policy) and do not accept gifts, tokens or any other benefits (No Gift Policy) from performing duties. The details are as follows

Objective

1. To prevent or reduce the opportunity to receive bribes. Conflicts of interest in various Forms To police officers under Nikhom Sang Ton-Eng Police Station

2. To encourage police officers under Nikhom Sang Ton-Eng Police Station Have a conscience in refusing Receiving gifts and all kinds of favors in the performance of duties

3. To create an ethical and transparent organizational culture. (Organization of Integrity) of the system government to be strong and sustainable

4. To determine measures, guidelines, and mechanisms to prevent giving/receiving bribes or any other benefits.

Announcement of Nikhom Sang Ton-Eng Police Station
Subject: Anti-Bribery Policy (Anti-Bribery Policy)

According to the Organic Act on Anti-Corruption B.E. 2561, Section 128, paragraph one. It stipulates that any state official is prohibited from accepting property or any other benefit that may be calculated as money from anyone in addition to assets or benefits that are Legitimate by law, rules or regulations. Violation of the provisions of law. Unless accepting property or any other benefits by morality according to the criteria and amount prescribed by the NACC and the Code of Ethics of Police Officers, 2021, Article 21(2) with honesty, perform legal duties Regulations of the Royal Thai Police with transparency Do not show behavior that implies exploitation. Responsible for human rights duties. Be ready to be audited and liable. Have a good conscience Considering the society and notice 20) thinking of the public interest rather than the personal benefit, having a public mind, cooperating and sacrificing for the benefit of the public. And create benefits and happiness for society, together with a national reform plan for the prevention and suppression of corruption and misconduct. (Revised version) Determine important reform activities. Activity 6: Develop the The bureaucracy to be transparent and useless. Goal 1, Item 1.1. All government agencies shall declare that all government officials do not accept gifts and gratuities of any kind. from performing duties (No Gift Policy)

Therefore, in order to prevent conflicts of interest between one's own interests and the public interest (Conflict of Interest), accepting bribes, gifts, tokens or any other benefits that affect the performance of duties. Therefore, guidelines for anti-bribery have been established. (Anti-Bribery Policy) and do not accept gifts, tokens or any other benefits (No Gift Policy) from performing duties. The details are as follows

Objective

1. To prevent or reduce the opportunity to receive bribes. Conflicts of interest in various Forms To police officers under Nikhom Sang Ton-Eng Police Station

2. To encourage police officers under Nikhom Sang Ton-Eng Police Station Have a conscience in refusing Receiving gifts and all kinds of favors in the performance of duties

3. To create an ethical and transparent organizational culture. (Organization of Integrity) of the system government to be strong and sustainable

4. To determine measures, guidelines, and mechanisms to prevent giving/receiving bribes or any other benefits.

เมื่อวันที่ ๑๔ พฤษภาคม ๒๕๖๙ สถานีตำรวจภูธรนิคมสร้างตนเอง ได้ดำเนินการประชุมการขับเคลื่อนการประเมินคุณธรรมและความโปร่งใสในการดำเนินงานของหน่วยงานภาครัฐ (Integrity and Transparency Assessment: ITA) ของสถานีตำรวจ ประจำปีงบประมาณ พ.ศ. ๒๕๖๙ โดยมี พ.ต.อ.ปฏิพล มหัทธนวิศิษฏ์ ผกก.สภ.นิคมสร้างตนเอง เป็นประธานการประชุม ซึ่งการประชุมดังกล่าวมีวัตถุประสงค์เพื่อทำความเข้าใจให้แก่ข้าราชการตำรวจในสถานีทุกนาย ได้รับทราบและถือปฏิบัติตามประกาศนโยบายการต่อต้านการรับสินบน (Anti-Bribery Policy) ของสถานีตำรวจ พร้อมทั้งปลูกฝังให้ข้าราชการตำรวจได้ปฏิบัติหน้าที่ด้วยความซื่อสัตย์ สุจริต ไม่รับสินบน อดทน อดกลั้น ให้บริการประชาชนอย่างเต็มกำลังความสามารถ พร้อมทั้งปลูกฝังให้ข้าราชการตำรวจปฏิบัติตามประมวลจริยธรรมและจรรยาบรรณตำรวจให้ความรู้แก่เจ้าหน้าที่ตำรวจในการรักษาจัดการทรัพย์สินของทางราชการ ของบริจาค และของกลางให้เป็นไปตามระเบียบ

๓.จัดช่องทางที่ประชาชนสามารถแสดงความเห็น ร้องเรียน การกำกับ/ติดตามผลได้รูปแบบออนไลน์

๔.เพิ่มช่องทางการให้บริการประชาชนด้วยระบบอิเล็กทรอนิกส์ออนไลน์ (E-service)

มีระบบบริการประชาชนผ่านอิเล็กทรอนิกส์ออนไลน์ อย่างน้อย ๕ ด้าน ได้แก่ ๑.ระบบแจ้งความออนไลน์ ๒.ระบบเสียค่าปรับออนไลน์ ๓.ระบบร้องเรียนเจ้าหน้าที่ตำรวจ (Jcoms) ๔.ตำรวจห่วงใยประชาชน (Police Care) ๕.ระบบติดตามความคืบหน้าทางคดี ผ่านแอพลิเคชัน ทางรัฐ เพื่อเป็นช่องทางให้บริการแก่ประชาชนสามารถเข้าถึงบริการได้อย่างรวดเร็ว มีการเผยแพร่บน Website O๒ ดังนี้

๑. แจ้งความออนไลน์

๒. เสียค่าปรับออนไลน์

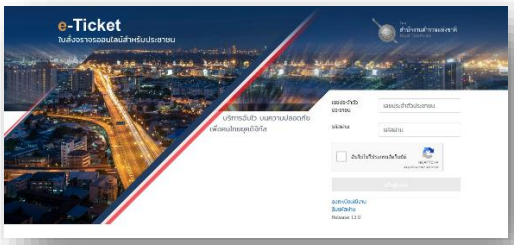

๓. ระบบร้องเรียนเจ้าหน้าที่ตำรวจ (Jcoms)

๔. ตำรวจห่วงใยประชาชน (Police Care)

๕. ระบบติดตามความคืบหน้าทางคดี ผ่านแอพลิเคชัน ทางรัฐ

ตัวชี้วัดที่ ๘ การเปิดเผยข้อมูล

การเปิดเผยข้อมูล เป็นตัวชี้วัดที่มีวัตถุประสงค์เพื่อประเมินการเปิดเผยข้อมูลบนเว็บไซต์ของสถานีตำรวจให้สาธารณชนได้รับทราบใน ๕ ประเด็น ประกอบด้วย ๑) ข้อมูลพื้นฐาน ๒) การบริหาร ๓) การบริหารเงินงบประมาณ ๔) การบริหารและพัฒนาทรัพยากรบุคคล ๕) การจัดการเรื่องร้องเรียนการทุจริต ดังนี้

๑. มีการแต่งตั้งคณะทำงานเพื่อแบ่งมอบการเปิดเผยข้อมูลของสถานีตำรวจ

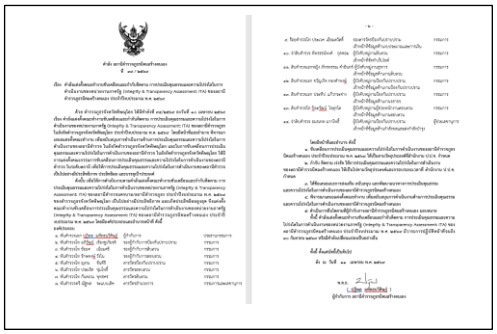

๒. มีการประชุมคณะทำงาน

เมื่อวันที่ ๒๐ เมษายน ๒๕๖๙ พ.ต.อ.ปฏิพล มหัทธนวิศิษฎ์ ผกก.สภ.นิคมสร้างตนเอง พร้อมด้วย คณะทำงานขับเคลื่อนและกำกับติดตามการประเมินคุณธรรมในการดำเนินงานของหน่วยงานภาครัฐ (Integrity and Transparency Assessment: ITA) ของสถานีตำรวจ ประจำปีงบประมาณ พ.ศ.๒๕๖๙ การประชุมดังกล่าวมีวัตถุประสงค์ **เพื่อศึกษาและวิเคราะห์เตรียมความพร้อมในการเผยแพร่ข้อมูลสาธารณะ (OIT) ตามแบบตรวจการเปิดเผยข้อมูลสาธารณะ** มีรายละเอียดดังนี้

๑) มีการกำหนดผู้รับผิดชอบให้ชัดเจน ในแต่ละสายงานและมีผู้กำกับดูแลการปฏิบัติ

๒) จัดทำพัฒนาเว็บไซต์สถานีตำรวจให้สามารถรองรับการผยแพร่ข้อมูลสาธารณะในการตรวจประเมินและให้มีการปรับปรุงข้อมูลที่เกี่ยวขอให้เป็นปัจจุบัน

๓) ให้มีการจัดทำข้อมูลสาธารณะตามเกณฑ์การประเมินและข้อมูลที่กำหนดไว้

๓. การเปิดเผยข้อมูลบน Website

แบ่งออกเป็น๕ด้าน

๑) ข้อมูลพื้นฐาน

๑.๑)ข้อมูลผู้บริหาร

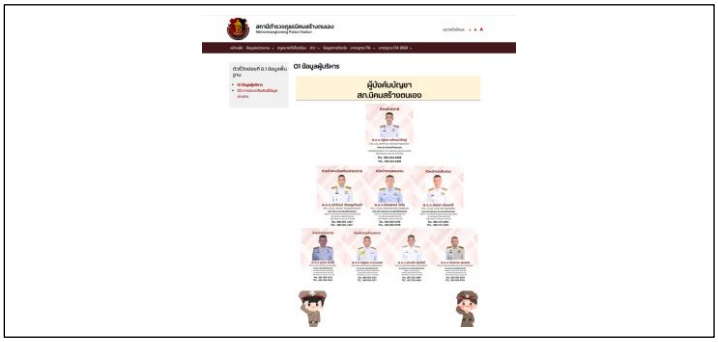

๑.๒)การประชาสัมพันธ์และการปฏิสัมพันธ์ข้อมูล

๒.การบริหารงาน

๒.๑)ผลการปฏิบัติงานของแต่ละสายงาน

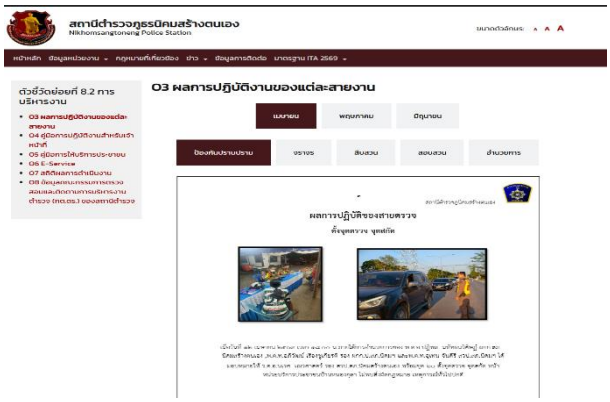

๒.๒)คู่มือการปฏิบัติงานของเจ้าหน้าที่

๒.๓)คู่มือการให้บริการประชาชน

๒.๔)E-Service

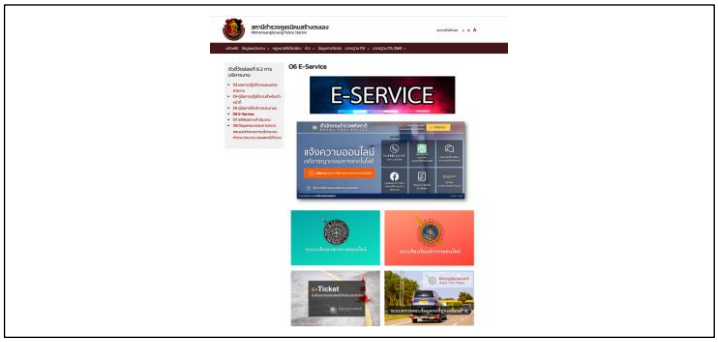

๒.๕)สถิติผลการดำเนินงาน

๒.๖)ข้อมูลคณะกรรมการตรวจสอบและติดตามการบริหารงานตำรวจ(กต.ตร.)

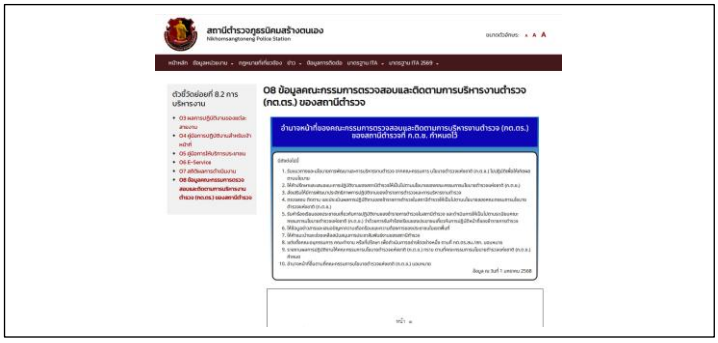

๓)การบริหารเงินงบประมาณ

๓.๑)ข้อมูลเงินกองทุนเพื่อการสืบสวน สอบสวน การป้องกันและปราบปรามการกระทำความผิดทางอาญา

๓.๒)แผนการใช้จ่ายงบประมาณและการรายงานผล

๓.๓)สรุปผลการจัดซื้อจัดจ้างรายเดือน

๔) การบริหารและพัฒนาทรัพยากรบุคคล

๔.๑)หลักเกณฑ์การบริหารและพัฒนากำลังพล

๕) การจัดการเรื่องร้องเรียนการทุจริต

๕.๑)ข้อมูลคณะกรรมการตรวจสอบและติดตามการบริหารงานตำรวจ(กต.ตร.)

ตัวชี้วัดที่ ๙ การป้องกันการทุจริต

การป้องกันการทุจริต เป็นตัวชี้วัดที่มีวัตถุประสงค์เพื่อประเมินผลการเผยแพร่ข้อมูลบนเว็บไซต์ของสถานีตำรวจให้สาธารณชนได้รับทราบ ๒ ประเด็น ประกอบด้วย ๑ การดำเนินการเพื่อป้องกันการทุจริต ได้แก่ ประกาศนโยบาย การป้องกันและลดโอกาสการทุจริต ระบบการรักษาทรัพย์สินของทางราชการ ๒ มาตรการภายในเพื่อส่งเสริมคุณธรรมและความโปร่งใส ซึ่งการเผยแพร่ข้อมูลในประเด็นข้างต้นแสดงถึงความพยายามที่ทางสถานีตำรวจจะป้องกันการทุจริตในหน่วยงานให้ลดน้อยลงหรือไม่เกิดขึ้นเลย ดังนี้

๑ การดำเนินการเพื่อป้องกันการทุจริต

๑) ประกาศนโยบาย สถานีตำรวจภูธรนิคมสร้างตนเอง ได้มีการประกาศนโยบายต่อต้านการการรับสินบน Anti-Bribery Policy และนโยบายไม่รับของขวัญของกำนัล(No Gift Policy)ตาม O๑๔ และหัวหน้าสถานีได้มีส่วนร่วมแสดงกิจกรรมการมีส่วนร่วมในการเสริมสร้างคุณธรรมและความโปร่งใสและต่อต้านการทุจริต O๑๔

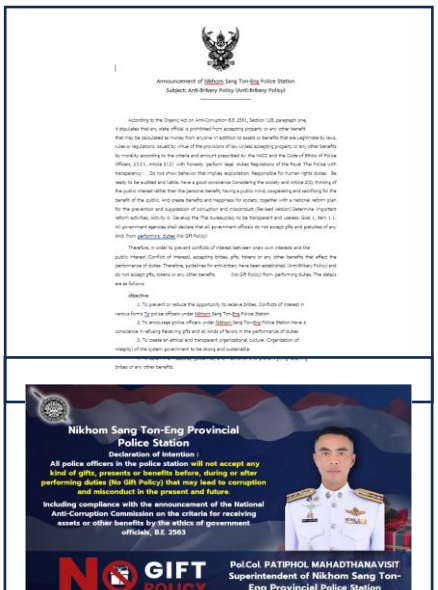

๒) การป้องกันและลดโอกาสการทุจริต ปรากฏตาม Website ๐๑๕ ๐๑๖

๒.๑)การประเมินความเสี่ยงและแผนบริหารจัดการความเสี่ยงการทุจริต

สถานีตำรวจได้มีการประชุมของคณะทำงานฯและมีการประเมินความเสี่ยงการทุจริตในแต่ละกระบวนการของการปฏิบัติงานของแต่ละสายงาน และได้ออกแผนบริหารความเสี่ยงการทุจริตเพื่อเป็นกรอบในการบริหารจัดการ

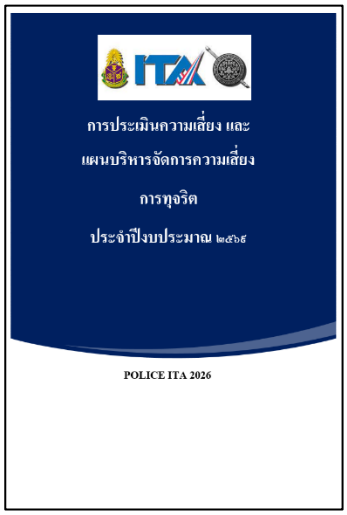

ตารางที่ ๓ คะแนนระดับความเสี่ยงการทุจริต

Risk Score					
โอกาสเกิด (Likelihood)	ผลกระทบ (Impact)				
	๑	๒	๓	๔	๕
๕	ปานกลาง (๕ x ๑ =๕)	สูง (๕ x๒=๑๐)	สูงมาก (๕ x ๓ =๑๕)	สูงมาก (๕ x ๔ =๒๐)	สูงมาก (๕ x ๕ =๒๕)
๔	ต่ำ (๔ x ๑ =๔)	ปานกลาง (๔ x ๒ =๘)	สูง (๔ x ๓ =๑๒)	สูงมาก (๔ x ๔ =๑๖)	สูงมาก (๔ x ๕ =๒๐)
๓	ต่ำ (๓ x ๑ =๓)	ปานกลาง (๓ x ๒ =๖)	ปานกลาง (๓ x ๓ =๙)	สูง (๓ x ๔ =๑๒)	สูงมาก (๓ x ๕ =๑๕)
๒	ต่ำ (๒ x ๑ =๒)	ต่ำ (๒ x ๒ =๔)	ปานกลาง (๒ x ๓ =๖)	ปานกลาง (๒ x ๔ =๘)	สูง (๒ x ๕ =๑๐)
๑	ต่ำ (๑ x ๑ =๑)	ต่ำ (๑ x ๒ =๒)	ต่ำ (๑ x ๓ =๓)	ต่ำ (๑ x ๔ =๔)	ปานกลาง (๑ x ๕ =๕)

ระดับความรุนแรงของความเสี่ยงต่อการทุจริต

- สีเขียว หมายถึง ความเสี่ยงระดับ ต่ำ (น้อยกว่า 5 คะแนน)
- สีเหลือง หมายถึง ความเสี่ยงระดับ ปานกลาง (5 – 9 คะแนน)
- สีส้ม หมายถึง ความเสี่ยงระดับ สูง (10 – 14 คะแนน)
- สีแดง หมายถึง ความเสี่ยงระดับ ต่ำ (15 คะแนนขึ้นไป)

๒.๒) รายงานผลการดำเนินการเพื่อจัดการความเสี่ยงการทุจริต

สถานีตำรวจได้มีการนำปัจจัยที่เกิดจากการวิเคราะห์ความเสี่ยงการทุจริตในแต่ละด้านงและมีการประเมินความเสี่ยงการทุจริตในแต่ละกระบวนการของการปฏิบัติงานของแต่ละสายงาน และได้ออกแผนบริหารความเสี่ยงการทุจริตเพื่อเป็นกรอบในการบริหารจัดการ โดยได้นำมาออกเป็นแนวทางในการปฏิบัติเพื่อป้องกันมิให้เกิดการทุจริตขึ้น ตามรายงานผลการดำเนินการเพื่อจัดการความเสี่ยงการทุจริต

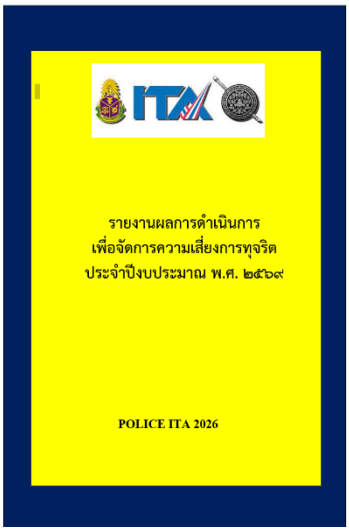

๒.มาตรการภายในเพื่อส่งเสริมคุณธรรมและความโปร่งใส

๑) มาตรการยกระดับคุณธรรมและความโปร่งใสภายในหน่วยงาน ตาม O๑๗

สถานีตำรวจได้มีการประชุมของคณะทำงานฯและมีการกำหนดมาตรการยกระดับคุณธรรมและความโปร่งใสภายในสถานีตำรวจ โดยมีการกำหนดประเด็นที่ต้องปรับปรุงและพัฒนา การกำกับของหัวหน้าสถานีตำรวจ เตรียมความพร้อมในการเผยแพร่ข้อมูลสาธารณะ (OIT) ตามแบบตรวจการเปิดเผยข้อมูลสาธารณะ การกำหนดมาตรการ/กิจกรรมที่แสดงถึงการพัฒนาการปฏิบัติงานและการให้บริการ เพื่อยกระดับภาพลักษณ์ความสุจริตของสถานีตำรวจต่อสาธารณะ

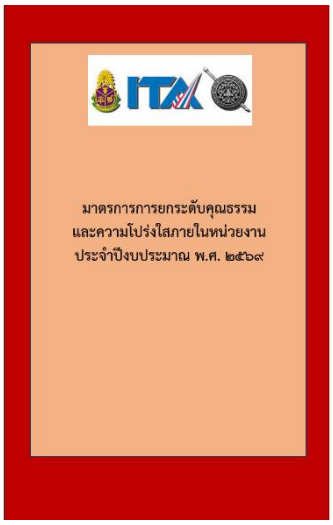
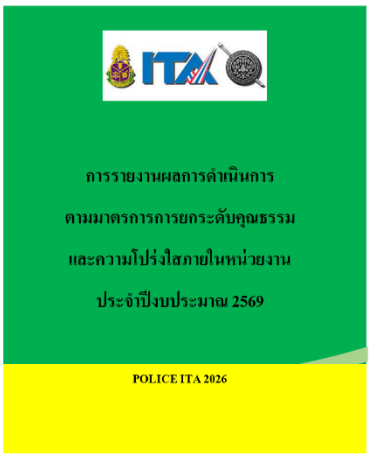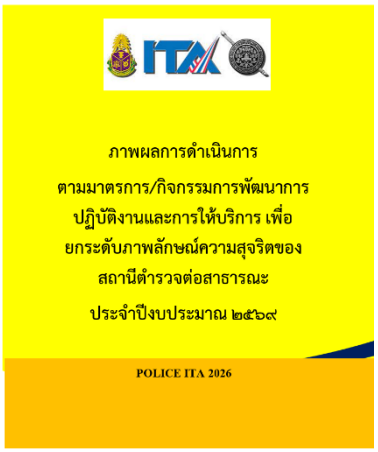
๒) และการรายงานผลการดำเนินการตามมาตรการยกระดับคุณธรรมและความโปร่งใสภายในหน่วยงาน ตาม O๑๘